

**Online-Kommunikation mit der Gemeinsamen  
Körperschaftsdatei  
(GKD)**

Skript für Mitarbeiterinnen und Mitarbeiter der Formalerschließung

Stand: Juni 2010-06-09

---

Erstellt von Eva-Maria Gulder, Astrid Freund, Ulrich Hippe, Barbara Niegisch, Marita Ziehl, BSB München

# Inhaltsverzeichnis

|  |           |
|--|-----------|
| <b>1. Voraussetzungen</b>  | <b>4</b>  |
| <b>2. Funktionsweise</b>   | <b>4</b>  |
| 2.1 Neuaufnahme  | 4         |
| 2.2 Korrektur  | 4         |
| <b>3. Aleph-Katalogisierungslevel und Online-Level</b>                         | <b>5</b>  |
| <b>4. Übersicht der Felder für die Online-Kommunikation</b>                    | <b>6</b>  |
| 4.1 Angabe einer SWD-Nummer: MAB2 028c   | 6         |
| 4.2 Ländercode nach ISO 3166: MAB2 036a  | 6         |
| 4.3 Teilbestandskennzeichen: MAB2 068a   | 6         |
| 4.4 Nutzungskennzeichen: MAB2 068e   | 7         |
| 4.5 Codes für Entitäten-Untergliederung: MAB2 068z                             | 7         |
| 4.6 Allgemeine Funktionsbezeichnung: MAB2 079f                                 | 8         |
| 4.7 Mailbox-Nachrichten: MAB2 079m   | 8         |
| 4.8 Gattung und Status: ONS-Level: MAB2 079n                                   | 8         |
| 4.9 Erläuterungen zur Körperschaft: MAB2 079q                                  | 8         |
| 4.10 ISIL des Urhebers / der Verbundredaktion: MAB2 079r                       | 9         |
| 4.11 Typ der Körperschaft / Stufe der Körperschaft: MAB2 079w                  | 10        |
| 4.12 Ansetzungsform: MAB2 800  | 11        |
| 4.13 Abkürzung zur Ansetzungsform: MAB2 801b                                   | 11        |
| 4.14 Nicht normierte Vorlageform (offizieller Name): MAB2 802                  | 11        |
| 4.15 Daten zur Körperschaft: MAB2 805  | 13        |
| 4.16 Übergeordnete Körperschaft: MAB2 806                                      | 13        |
| 4.17 Verweisungsformen: MAB2 810, 812, 814 ...                                 | 13        |
| 4.18 Frühere / spätere Namensform: MAB2 850, 853 ...                           | 14        |
| 4.19 IDN der früheren / späteren Namensformen: MAB2 852a, 855a ...             | 15        |
| 4.20 Verlinkte Ressource: MAB2 655   | 15        |
| <b>5. Neuaufnahme</b>  | <b>16</b> |
| 5.1 Neuaufnahme von selbständigen Körperschaften                               | 18        |
| 5.2 Neuaufnahme von unselbständig anzusetzenden untergeordneten Körperschaften | 23        |
| 5.3 Neuaufnahme von Kongressen   | 28        |
| <b>6. Ergänzungen und Korrekturen</b>  | <b>31</b> |
| <b>7. Ansetzungsänderungen</b>   | <b>32</b> |
| <b>8. Umlenkungen</b>  | <b>32</b> |
| <b>9. Redaktionsanleitung für geschultes Personal auf ONS-Level 3</b>          | <b>33</b> |
| 9.1 Befugnisse und Aufgaben  | 33        |
| 9.2 Fälle, in denen die eigene Verbundredaktion einbezogen werden muss         | 33        |

|   |   |
|---|---|
| <b>10. Mailboxverfahren MAB2 079m</b>                                       | <b>34</b>                                       |
| <b>10.1 Mailboxverfahren für Bearbeiter mit ONS-Level 3 und ONS-Level 4</b> | <b>34</b>                                       |
| <b>10.2 Absender- und Empfängerangabe</b>                                   | <b>35</b>                                       |
| <b>Anhang 1 Bibliothekarische Internetadressen</b>                          | <b>39</b>                                       |
| <b>Anhang 2 Felderverzeichnis MAB2</b>                                      | <b>40</b>                                       |
| <b>Anhang 3 ISIL-Liste der Bibliotheken im BVB/KOBV</b>                     | <b>43</b>                                       |
| <b>Anhang 4 Kurzanleitung Körperschaftsansetzung nach RAK-WB</b>            | <b>_____ Fehler! Textmarke nicht definiert.</b> |

# **Online-Kommunikation mit der Gemeinsamen Körperschaftsdatei (GKD)**

## **1. Voraussetzungen**

Die Normdatenbearbeitung basiert im Bibliotheksverbund Bayern (BVB), ebenso wie in den anderen Verbänden im deutschen Sprachgebiet, auf der Nutzung der überregionalen Normdateien (PND, GKD, SWD).

Bis zur Einführung der Online-Kommunikation mit der PND im Juli 2008 und mit der SWD im April 2009 hatten Mitarbeiter in der Erschließung in der Regel keinen direkten Zugriff auf die Normdateien. Das hat sich durch die Online-Schnittstelle auf sehr positive Weise verändert. Die GKD ist nun die letzte der drei Normdateien, in der noch auf herkömmliche Weise gearbeitet wurde. Neuaufnahmen für die Überregionale Gemeinsame Körperschaftsdatei (GKD) wurden als vorläufige Datensätze in Aleph angelegt. Parallel dazu musste die zuständige Redaktion die Neuaufnahme in der Überregionalen GKD erfassen und den vorläufigen Datensatz durch den Normdatensatz überschreiben lassen.

Um dieses Verfahren zu vereinfachen, die Arbeit mit den Normdateien auf eine breitere Basis zu stellen, und als Vorbereitung auf die Einführung der Gemeinsamen Normdatei (GND) wurde nun auch für die GKD eine Z39.50-Online-Schnittstelle mit der ILTIS-Datenbank der Deutschen Nationalbibliothek eingerichtet. Diese ermöglicht es, zukünftig auch für die Gemeinsame Körperschaftsdatei Normdatensätze aus Aleph heraus direkt in die Überregionale Normdatei einzubringen. Verbundfremde Sätze werden über einen OAI-Harvester eingespielt.

## **2. Funktionsweise**

### **2.1 Neuaufnahme**

Die Neuaufnahme eines GKD-Satzes erfolgt im Aleph-Client. Über den Menüpunkt „Fernzugriff“ wird die Funktion „Neuer Satz“ ausgewählt, um den bis dahin nur regional verfügbaren Satz an die Überregionale GKD zu schicken. Wird der Datensatz als Neuaufnahme akzeptiert, werden die zurückgemeldeten Identifikationsdaten, wie z.B. die GKD-Nummer, sofort in den Datensatz eingebracht.

Die BV-Nummer in Feld 001 wird automatisch durch die GKD-Nummer überschrieben und in ein COR-Feld eingestellt.

### **2.2 Korrektur**

Wie die Neuaufnahme findet auch die Korrektur eines bereits mit einer gültigen GKD-Nummer versehenen Datensatzes im Aleph-Client statt. Über den Menüpunkt „Fernzugriff“ wird die Funktion „Satz bearbeiten“ ausgewählt, um den nun geänderten Satz wieder an die Überregionale GKD zu schicken. Die Funktion „Neuer Satz“ ist dabei deaktiviert, damit bereits vorhandene Sätze nicht versehentlich erneut als Neuaufnahme an die GKD geschickt werden können.

### 3. Aleph-Katalogisierungslevel und Online-Level (ONS-Level, MAB2-Feld 079n)

Bisher hatten Normdatensätze der Körperschaftsnormdatei ausnahmslos die Aleph-Berechtigungsstufe 8 und konnten nur mit einer speziellen Redaktionskennung bearbeitet werden. Bedingt durch den erweiterten Bearbeiterkreis werden für die GKD-Normdatensätze **ONS-Levels** eingeführt.

| ONS-Level | Aleph-Katalogisierungsstufe | Bedeutung  |
|-----------|-----------------------------|--|
| 1         | 8                           | Verbundredaktion bzw. gleichgestellte Redaktion; Anmeldung mit Stufe-8-Kennung!                                  |
| 2         | 8                           | Lokale Redaktion (in Bayern nicht verwendet; für die redaktionelle Bearbeitung gilt: Level 2 entspricht Level 1) |
| 3         | 5                           | Geschultes Personal = Standard   |
| 4         | 1                           | Ungeschultes Personal  |
| 5         | 1                           | Vorläufige, teilweise verkürzte Datensätze aus nicht-bibliothekarischen Anwendungen                              |
| 6         | 1                           | Maschinell eingespielte Altdaten   |

Für den **ONS-Level** wurde in den Satzschablonen für die Neuaufnahme von GKD-Normdatensätzen ein neues Feld **079n** geschaffen und mit „4“ vorbelegt. Redakteure mit ONS-Level 1 müssen den Feldinhalt entsprechend ihrer Berechtigungsstufe ändern. Die Aleph-Katalogisierungsstufe wird in Zukunft **nicht mehr in Feld 080** angezeigt, sie ist ausschließlich in der Vollanzeige „**Feldnummern**“ aus dem Feld „**CAT**“ ersichtlich.

## 4. Übersicht der Felder für die Online-Kommunikation

### 4.1 Angabe einer SWD-Nummer: MAB2 028c

Das Feld 028c dient der Aufführung von Identifikationsnummern der Schlagwortnormdatei (SWD), sofern ein paralleler SWD-Normdatensatz vorhanden ist.

Das Feld 028c ist **fakultativ** und wiederholbar. Die Besetzung des Feldes mit einer SWD-Nummer erfolgt manuell. Für diese Verknüpfung ist in Aleph kein Index hinterlegt. Die SWD-Nummer muss eigens recherchiert werden.

Die SWD-Nummer besteht aus mehreren Ziffern. Dabei ist die letzte, durch Bindestrich abgetrennte Ziffer, eine Prüfziffer.

#### Feldstruktur und Beispiel

028c 4021725-5 SWD-Nr.

### 4.2 Ländercode nach ISO 3166: MAB2 036a (nicht bei Kongressen)

Das Feld 036a enthält einen oder mehrere Ländercodes nach DIN EN ISO 3166-1 (Zweibuchstabencode) bzw. DIN ISO 3166-3 (Vierbuchstabencode), die die Körperschaft räumlich-geografisch einordnen.

Das Feld wird manuell besetzt und ist nicht wiederholbar. Das Feld 036a ist **obligatorisch**. Ist das Feld MAB2 076w mit dem Inhalt „cx“, „ca“ oder „dx“, „da“ (**Kongress**) belegt, darf das Feld Ländercode **nicht besetzt sein**. Das gilt auch, wenn zusätzlich noch andere Codes vorkommen.

Aktuelle Listen der Ländercodes nach ISO 3166 finden sich unter:

- alphabetische Liste: [http://www.d-nb.de/standardisierung/pdf/laendercodes\\_alph.pdf](http://www.d-nb.de/standardisierung/pdf/laendercodes_alph.pdf)
- systematische Liste: [http://www.d-nb.de/standardisierung/pdf/laendercodes\\_syst.pdf](http://www.d-nb.de/standardisierung/pdf/laendercodes_syst.pdf)

Ist kein Ländercode zu ermitteln, kann der Feldinhalt mit „ZZ“ (freier Code) besetzt werden.

#### Feldstruktur und Beispiel

Es können bis zu drei Ländercodes in jeweils eigenen Unterfeldern erfasst werden. Für das Feld 036a ist eine Auswahlliste von Ländercodes hinterlegt, die mit **Strg+F8** aufgerufen werden kann (alternativ: „**Bearbeiten – Feld übernehmen aus ... – Unterfeldoptionen**“).

036a XA-DE  
XA-FR

### 4.3 Teilbestandskennzeichen: MAB2 068a

Das Feld 068a – Teilbestandskennzeichen – enthält Codebuchstaben zur Kennzeichnung von Teilbeständen. Das Teilbestandskennzeichen zeigt an, welcher Erschließungsbereich bzw. welche "Community" den Datensatz nutzt. Des Weiteren wird es für Redaktions- und Selektionszwecke benutzt.

Das Feld 068a ist **obligatorisch** und nicht wiederholbar. Es ist bei Neuerfassungen über die Satzschablonen in Aleph bereits vorbelegt. Bei Nutzung eines vorhandenen Datensatzes für weitergehende Verwendung muss es ergänzt werden. Mehrere Teilbestandskennzeichen werden in eigenen Unterfeldern erfasst.

Folgende Teilbestandskennzeichen sind vorgesehen:

f = Formalerschließung

h = Provenienzkennzeichen (siehe 4.20)

m = Musikerschließung

### Feldstruktur und Beispiel

068a f

m

068a h

## 4.4 Nutzungskennzeichen: MAB2 068e

Das Feld 068e – Nutzungskennzeichen – zeigt die tatsächliche Verwendung des Datensatzes an. Das Feld 068e ist **fakultativ** und nicht wiederholbar. Es sind mehrere Kennzeichen zulässig. Mehrere Nutzungskennzeichen werden in eigenen Unterfeldern erfasst.

Folgende Nutzungskennzeichen sind vorgesehen:

e = verwendet im Deutschen Exilarchiv (DEA)

h = verwendet in der Provenienzerschließung

m = verwendet im Deutschen Musikarchiv (DMA)

o = verwendet im Deutschen Buch- und Schriftmuseum (DBSM)

v = verwendet in der Formalerschließung der Deutschen Nationalbibliothek

z = verwendet in der Zeitschriftendatenbank (wird von DNB automatisch generiert)

### Feldstruktur und Beispiel

068e v

z

## 4.5 Codes für Entitäten-Untergliederung: MAB2 068z

Im Feld 068z werden in allen drei Normdateien dreistellige Codes zur Kennzeichnung der engeren Entitätentypen vergeben. Die Codeliste befindet sich noch im Aufbau und ist zu finden unter: <http://www.d-nb.de/standardisierung/pdf/entitaetencodierung.pdf>

Das Feld ist **fakultativ** und nicht wiederholbar.

In der Satzschablone für die Neuaufnahme von Kongressen ist dieses Feld bereits mit „vie“ vorbelegt. Für das Feld 068z ist eine Auswahlliste von Entitätencodierungen hinterlegt, die mit **Strg+F8** aufgerufen werden kann (alternativ: „**Bearbeiten – Feld übernehmen aus ... – Unterfeldoptionen**“).

### **Feldstruktur und Beispiel**

068z vie

Folgender weiterer Code ist für die Anwendung in der GKD vorgesehen:

kis = Ortsgebundene Körperschaften

### **4.6 Allgemeine Funktionsbezeichnung: MAB2 079f** (wird im BVB noch nicht belegt)

Das Feld 079f enthält allgemeine Funktionsbezeichnungen. Die Angabe erfolgt über die Verwendung von Begriffen aus der SWD. Das Feld ist **fakultativ** und wiederholbar. Angegeben werden zuvor festgelegte Rollenangaben, die vorzugsweise als Verknüpfung zur SWD erfolgen.

*In der GKD ist eine Anwendung des Feldes zunächst im Rahmen von VD18 vorgesehen – hier sollen normierte Druckernamen ausgetauscht werden.*

### **Feldstruktur und Beispiel**

079f S r  
9 4013091-5 (SWD-Nr., Verknüpfung fakultativ)  
a Drucker  
p Bemerkung

### **4.7 Mailbox-Nachrichten: MAB2 079m**

(siehe 10.).

### **4.8 Gattung und Status: ONS-Level: MAB2 079n**

Das Feld 079n enthält den ONS-Level des Datensatzes (siehe 3.).

### **Feldstruktur und Beispiel**

079n 3

### **4.9 Erläuterungen zur Körperschaft: MAB2 079q**

Das Feld 079q enthält folgende Erläuterungen zur Körperschaft: Quellenangaben, Definitionen, Benutzungshinweise und redaktionelle Bemerkungen.

Das Feld ist **fakultativ** und fünfmal wiederholbar. Jede Erläuterung kann nur einmal verwendet werden. Dabei wird jede Erläuterung in ein eigenes Feld 079q mit entsprechender Unterfeldcodierung geschrieben.

Das Feld wird folgendermaßen belegt:

- a für Quelle
- b für Definition
- c für Benutzungshinweise
- d für redaktionelle Bemerkungen
- e für ergebnislos eingesehene Quelle

### **Feldstruktur und Beispiel**

- 079q S a  
a Orts-Mü. 31
- 079q S b  
a Sitz: Nürnberg
- 079q S c  
a Datensatz nicht für Titelverknüpfungen nutzen
- 079q S d  
a Ansetzung abweichend von § 413,1, Erl.
- 079q S e  
a LCAuth; All mus. Guide

## **4.10 ISIL des Urhebers / der Verbundredaktion: MAB2 079r**

Das Datenfeld 079r – ISIL des Urhebers / der Verbundredaktion – enthält die Angabe zum Urheber des Datensatzes sowie der zuständigen GKD-Redaktion in einer Institution bzw. in einem Bibliotheksverbund. Die Angaben dienen zur Identifizierung der Zuständigkeiten für einen Datensatz sowie zur Ableitung der Adressierung für Mailboxnachrichten (vgl. Feld 079m). Das Feld ist **obligatorisch** und wird bei Neueingaben je einmal mit Unterfeld e und einmal mit Unterfeld r automatisch generiert.

Die Angabe zum Urheber bzw. zur zuständigen Verbundredaktion erfolgt in Form eines ISIL (=International Standard Identifier for Libraries and Related Organizations). Das ISIL entspricht dem internationalen Standard ISO 15511. Die Norm schafft eine Standard-Nummer, die für die eindeutige internationale Identifizierung von Bibliotheken und verwandten Einrichtungen geeignet ist.

Die Angabe mehrerer ISILs pro Feld ist nicht vorgesehen. Die Angabe des ISIL bleibt dauerhaft im Datensatz erhalten und wird nicht verändert.

### **Feldstruktur und Beispiel**

- 079r e DE-M336 ISIL der eingebenden Bibliothek, Urheber
- 079r r DE-12 ISIL der zuständigen übergeordneten Verbundredaktion

Liste der ISILs mit zuständiger Verbundredaktion:

<http://support.d-nb.de/iltis/ILTISprofessionell/ddbcatlevisil.htm>

## 4.11 Typ der Körperschaft / Stufe der Körperschaft: MAB2 079w

Im Feld 079w wird der Typ/die Stufe der Körperschaft durch codierte Angaben erfasst. Der erste im Feld 079w erfasste Code wird automatisch in das Feld 066\_ transportiert. Das Feld 066\_ selbst ist nicht manuell beschreibbar.

Das Feld 079w ist **obligatorisch** und nicht wiederholbar. Die Angabe erfolgt auf zwei Positionen in Form von Kleinbuchstaben ohne Trennzeichen. Mehrere Codes können in eigenen Unterfeldern erfasst werden.

### Position 1: Typ der Körperschaft

x = nicht spezifizierte Körperschaft

c = Kongress-Pauschalansetzung ohne Ordnungshilfe gemäß RAK-WB § 486 (fakultativ für Kongressfolgen vor 1989)

d = Kongress-Einzelansetzung mit Ordnungshilfe gemäß RAK-WB § 483

f = Firma

g = Gebietskörperschaft

k = Kirchliche Körperschaft

m = Musikkörperschaft

u = „Un-Körperschaft“, d.h. keine Körperschaft (wird nur von Redaktionen mit Katalogisierungslevel 1 besetzt). Der GKD-Satz ist lediglich ein Informationssatz. Das Feld 800\_ enthält eine Angabe, die als ein Körperschaftsname aufgefasst werden kann, aber keine Körperschaft bezeichnet.

### Position 2: Stufe der Körperschaft

x = für selbständig angesetzte Körperschaften (oberste Stufe)

a = für unselbständig angesetzte Körperschaften (nachgeordnete Stufe)

### Feldstruktur und Beispiel

079w xx

079w dx

mx

079w ga

### Ausführungsbestimmungen

In einigen Fällen können verschiedene Codes für die Körperschaft zutreffend sein.

Bei unselbständig angesetzten Körperschaften richtet sich die Codierung in Position 1 nach der übergeordneten Körperschaft. Dieser Code wird als erster Code im Feld 079w angegeben. Wenn die übergeordnete Körperschaft den allgemeinen Code "x" trägt, wird nur der Code für die untergeordnete Körperschaft vergeben.

### Beispiele

028b 10328762-0

036a XA-DE

068a f

m

079w ga

ma

079n 1

800\_ Deutschland / Heeresmusikkorps <4> / Chor

806\_ 16042976-6 (=Deutschland / Heeresmusikkorps <4>)

810\_ Chor des Heeresmusikkorps <Deutschland, 4>  
812\_ Chor des Heeresmusikkorps <Regensburg>

028b 6525575-6  
068a f  
079w dx  
kx  
079n 1  
800\_ Deutscher Evangelischer Kirchentag <32, 2009, Bremen>  
810\_ Evangelischer Kirchentag <32, 2009, Bremen>  
812\_ Kirchentag <32, 2009, Bremen>

#### **4.12 Ansetzungsform: MAB2 800**

Das Feld 800 enthält den Namen der Körperschaft in Ansetzungsform für die Haupt- und Nebeneintragen der Titeldaten. Es ist **obligatorisch** und nicht wiederholbar.

#### **4.13 Abkürzung zur Ansetzungsform: MAB2 801b**

Das Feld 801b enthält Abkürzungen des Körperschaftsnamens (z.B. Initialenformen und Folgen von Initialen), die zur Ansetzungsform gehören. Es ist **fakultativ** und wiederholbar, d.h. für jede Abkürzung wird ein eigenes Feld besetzt.

##### **Beispiele**

800 Verein Deutscher Bibliothekare  
801b VDB

800 International Criminal Police Organization  
801b ICPO  
801b Interpol

Hinweis: Abkürzungen von Verweisungsformen des Körperschaftsnamens, werden in Feld 811b erfasst.

#### **4.14 Nicht normierte Vorlageform (offizieller Name): MAB2 802**

Das Feld 802 ist **fakultativ** und wiederholbar. Es enthält den offiziellen Namen der Körperschaft in nicht normierter Form, d.h. ohne die von RAK-WB vorgeschriebenen Veränderungen der Namensform. Das Feld dient der besseren Suchbarkeit von Körperschaften durch Benutzer ohne Regelkenntnisse. Es soll insbesondere dann besetzt werden, wenn dadurch dem Benutzer ansonsten nicht vorhandene Sucheinstiege geboten werden.

### **Ausführungsbestimmungen:**

In folgenden Fällen ist die Besetzung des Feldes 802 z.B. sinnvoll:

#### **Wiedergabe des offiziellen Namens mit Artikeln am Anfang, die bei der Ansetzung weggelassen werden**

800 Deutsche Bibliothek <Frankfurt, Main; Leipzig>  
802 Die Deutsche Bibliothek

#### **Wiedergabe des offiziellen Namens mit juristischen Wendungen am Anfang oder Schluss des Körperschaftsnamens, die bei der Ansetzung weggelassen werden**

800 Verein Deutscher Bibliothekare  
802 Verein Deutscher Bibliothekare e.V.

#### **Wiedergabe des offiziellen Namens mit substantivisch angegebenen Orts- oder Ortsteilbezeichnungen am Schluss von Körperschaftsnamen**

800 Museum <Worms>  
802 Museum der Stadt Worms

800 Pädagogium <Liebenstein>  
802 Pädagogium Bad Liebenstein

800 Institut für Europäische Geschichte <Mainz>  
802 Institut für Europäische Geschichte Mainz-Gonsenheim

#### **Wiedergabe des offiziellen Namens, wenn übergeordnete Körperschaften bei der Ansetzung weggelassen werden**

800 Herder-Institut <Leipzig>  
802 Herder-Institut der Karl-Marx-Universität Leipzig

800 British Broadcasting Corporation <London> / Symphony Orchestra  
802 BBC Symphony Orchestra

#### **Wiedergabe des offiziellen Namens von Gebietskörperschaften**

800 Neustadt <Donau>  
802 Neustadt a. d. Donau

800 Brixen <Thal>  
802 Brixen im Thale

#### **Wiedergabe des offiziellen Namens von Kongressen mit Zählungen, Orts- und Jahresangaben in unveränderter Form**

800 Gespräche zum Thema Mehr als 48 Stunden Optimismus <2, 1996, Schwäbisch Gmünd>  
802 Zweite Gmünder Gespräche zum Thema Mehr als 48 Stunden Optimismus, 1996

#### 4.15 Daten zur Körperschaft: MAB2 805

Das Feld 805 enthält Jahres- und Datumsangaben zu der in Feld 800 genannten Körperschaft. Es ist **fakultativ** und nicht wiederholbar.

Es werden nur die tatsächlichen Daten des Bestehens einer Körperschaft angegeben, nicht jedoch die Angaben, die sich nur aus dem Erscheinungsjahr von Publikationen der betreffenden Körperschaft ergeben.

Bei "Von-bis"-Angaben ist der Bis-Strich in Spatien einzuschließen.

Eine normierte Erfassung von genauen Datumsangaben ist nicht festgelegt.

##### Beispiele

805 1891 -  
805 - 1970  
805 1891 - 1970  
805 1891 - 1930; 1945  
805 1891 - 1930; 1945 - 1970  
805 1970,Okt.-Dez.  
805 1956,Juni -  
805 - 1956,Mai  
805 10.5.1956 - 9.5.1958

#### 4.16 Übergeordnete Körperschaft: MAB2 806

Das Feld 806 ist **fakultativ** und wiederholbar. Es enthält die Identifikationsnummer (IDN) der nächst übergeordneten Körperschaft, mit der der Satz verknüpft werden soll – unabhängig davon, ob die nächst übergeordnete(n) Körperschaft(en) in Feld 800 oder in Feld 810/812/814 ... genannt ist (sind).

Zur Eingabe der IDN siehe Beispiel Seite 22f.

##### Beispiel

800 Schweiz / Bundesstrafgericht  
806 37885-9  
810 Bundesstrafgericht <Schweiz>  
814 Schweiz / Tribunal Pénal

#### 4.17 Verweisungsformen: MAB2 810, 812, 814 ...

Im Feld 810 werden mit Ausnahme der Abkürzung in Feld 801b die von der Ansetzungsform abweichenden Namensformen der Körperschaft erfasst, von denen auf die Ansetzungsform verwiesen wird. Das Feld ist **fakultativ** und nicht wiederholbar.

Weitere Verweisungsformen werden in den Feldern 812, 814, 816 ... erfasst.

### Beispiel

|      |                                |
|------|--------------------------------|
| 800  | United Nations                 |
| 801b | UN                             |
| 810  | Nations Unies                  |
| 812  | United Nations Organization    |
| 814  | Organisation des Nations Unies |
| 816  | Naciones Unidas                |
| 818  | Vereinte Nationen              |

## 4.18 Frühere / spätere Namensform: MAB2 850, 853 ...

Die Felder 850, 853, 856, ... enthalten die Namen von Körperschaften, die zu der vorliegenden Körperschaft in einer chronologischen oder zeitlich parallelen Beziehung stehen. Die Felder sind **fakultativ**.

Die Art der Namensbeziehung wird durch einen Indikator angegeben. Folgende Indikatoren sind vorgesehen:

- a** **Früherer Name (reziproke Beziehung)**
- b** Zwischenzeitlicher Name bei Körperschaften, die vorher und nachher einen anderen Namen führten
- c** **Späterer Name (reziproke Beziehung)**
- d** Früherer und späterer Name, in Fällen, in denen die Körperschaft nur zwischenzeitlich ihren Namen geändert und danach ihren alten Namen wieder angenommen hat
- m** Früherer Name (nicht reziproke Beziehung)
- o** Späterer Name (nicht reziproke Beziehung)
- s** Siehe auch

Die gegenseitige (reziproke) Verknüpfung wird nicht maschinell erzeugt. Reziprok ist eine Verknüpfung immer dann, wenn im verknüpften GKD-Satz die Rückverknüpfung mit korrespondierendem Indikator gegeben ist.

Bei den Indikatoren a und c sind die Verknüpfungen stets gegenseitig, bei den Indikatoren m und o jedoch nicht in jedem Fall. Beim Indikator s kommen einseitige wie gegenseitige Verknüpfungen vor.

### Beispiel

|      |   |
|------|---|
| 800  | Neckarsulmer Fahrzeugwerke                |
| 801b | NSU                                       |
| 810  | Fahrzeugwerke <Neckarsulm>                |
| 850a | NSU Vereinigte Fahrzeugwerke <Neckarsulm> |
| 852a | 10123268-8                                |
| 853c | Neckarsulmer Fahrradwerke <Neckarsulm>    |
| 855a | 1250266-2                                 |

#### **4.19 IDN der früheren / späteren Namensformen: MAB2 852a, 855a ...**

Das Feld ist nicht manuell beschreibbar, d.h. die IDN (GKD-Nr.) der ersten früheren / späteren Namensform wird beim Abspeichern automatisch im Feld 852a abgelegt. Analog dazu werden die IDNs weiterer früherer / späterer Namensformen in den Feldern 855a, 858a, 861a ... abgespeichert.

#### **4.20 Verlinkte Ressource: MAB2 655\_**

Das Feld 655\_ enthält Links zu verschiedenen Ressourcen, die mit der Körperschaft in Beziehung stehen.

Das Feld ist **fakultativ** und wiederholbar. Angegeben wird wie bisher die URL, zusätzlich noch im Unterfeld 3 die Art der Ressource, auf die verlinkt wird. Hierfür sind bisher folgende Begriffe definiert: Homepage, Quelle, Provenienzmerkmal.

##### **Feldstruktur und Beispiel**

655\_ u <http://www.bsb-muenchen.de>  
3 Homepage

##### **Verwendung im Rahmen der Provenienzerschließung (wird im BVB noch nicht belegt)**

Bei der Verlinkung von Digitalisaten von Provenienzmerkmalen wird als Art der Ressource im Unterfeld 3 "Provenienzmerkmal" angegeben. Zusätzlich kann der Typ des Provenienzmerkmals im Unterfeld z mit Begriffen aus dem "Thesaurus der Provenienzbegriffe (T-PRO)" genauer bestimmt werden. Aus dem T-PRO können ausschließlich folgende Begriffe verwendet werden: Autogramm, Emblem, Etikett, Exlibris, Handzeichnung, Initiale, Monogramm, Motto, Notiz, Porträt, Siegel, Signatur, Stempel, Wappen, Widmung.

##### **Feldstruktur und Beispiel**

655\_ u URL  
z Exlibris  
3 Provenienzmerkmal

## 5. Neuaufnahme

Neuaufnahmen dürfen von Bearbeitern aller ONS-Level gemacht werden.  
Zunächst muss man sich mit der Aleph-Library BVB11 über „Aleph – Verbinden mit – BVB11“ in der Menüleiste links oben verbinden.

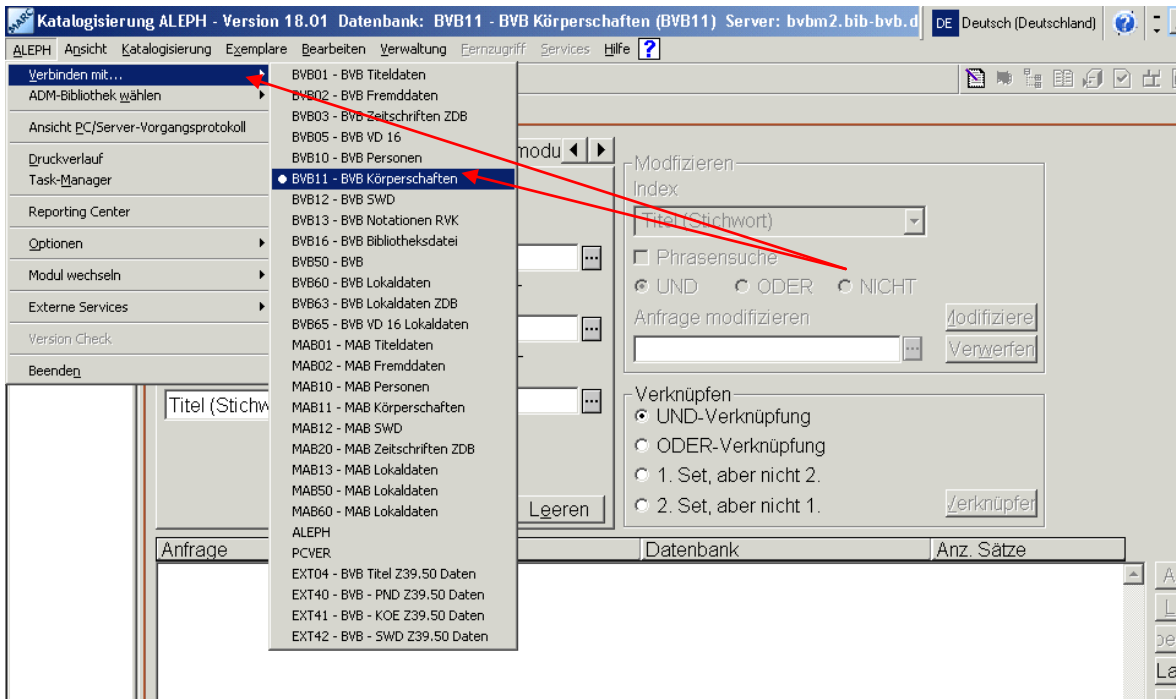

Nun werden die Satzschablonen wie gewohnt aufgerufen, entweder über „Katalogisierung – Satzschablone öffnen“ oder über das Symbol für Satzschablone rechts oben in der Menüleiste.

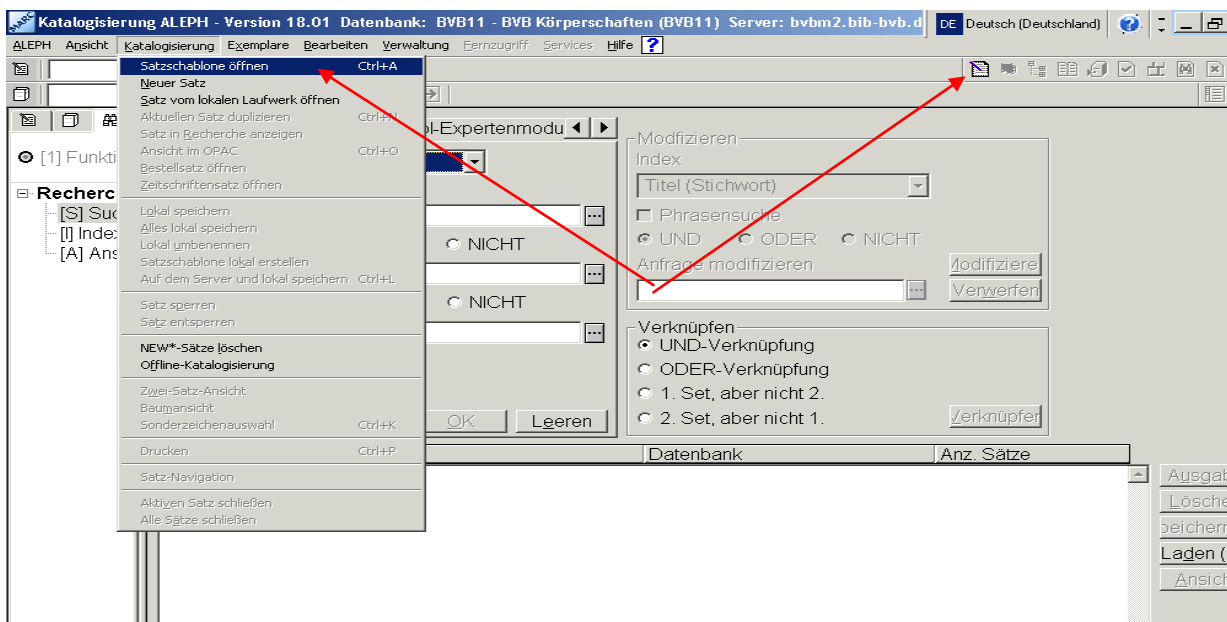

Es stehen folgende Satzschablonen zur Auswahl:

- Körperschaft selbständig
- Körperschaft unselbständig
- Kongress

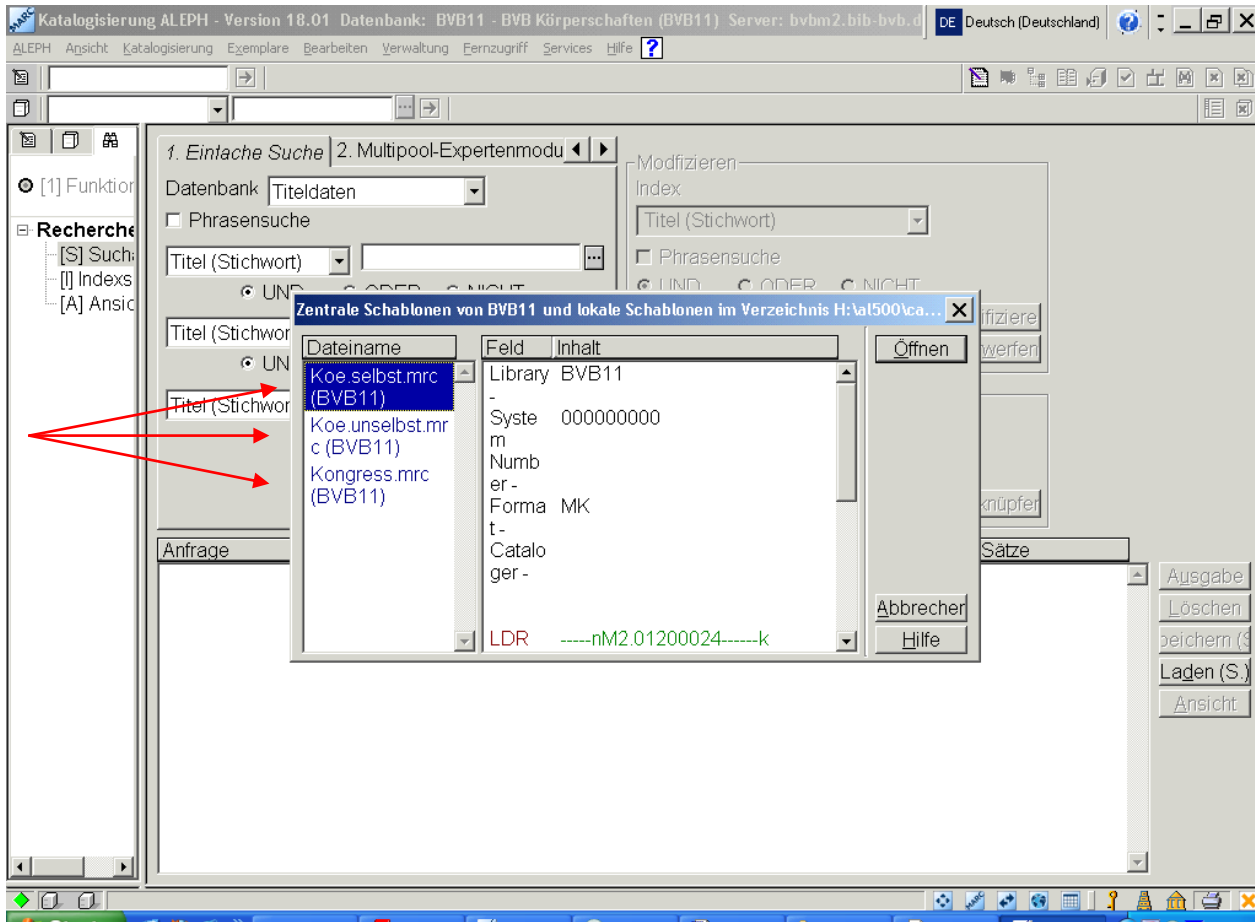

**In allen Satzschablonen sind folgende Felder Pflichtfelder und bereits vorbelegt:**

- 068a** mit „f“ = Teilbestandskennzeichen f für Formalerschließung
- 079n** mit „4“ = ONS-Level

## 5.1 Neuaufnahme von selbständigen Körperschaften

In den Satzschablonen für selbständige Körperschaften sind zusätzlich folgende Felder Pflichtfelder:

- 036a** Ländercode (Liste mit Strg+F8 oder „Bearbeiten – Feld übernehmen aus ... – Unterfeldoptionen“)
- 079w** Typ/Stufe der Körperschaft
- 800\_** Ansetzungsform

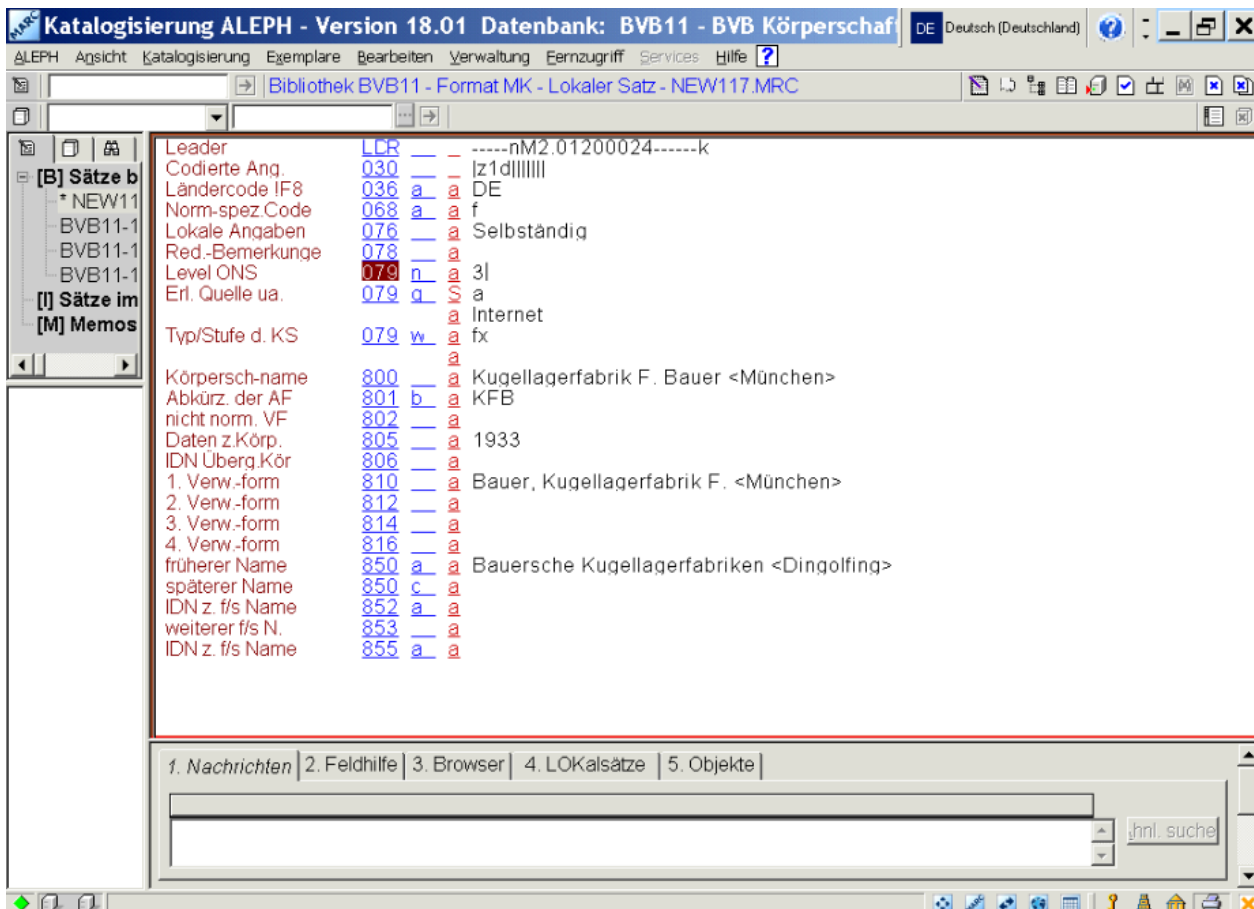

Das Feld 850 wird bei der Angabe einer **früheren Namensform** mit dem **Indikator a**, bei der Angabe einer **späteren Namensform** mit dem **Indikator c** belegt.

Die Ansetzungsform und die IDN (GKD-Nr.) der früheren / späteren Namensform der Körperschaft wird aus dem GEN-Index, der in Aleph hinterlegt ist, mit **F3** übernommen (alternativ: „**Bearbeiten – Feld übernehmen aus ... – aktuelle Datenbank**“). Die Angabe weiterer früherer / späterer Namensformen erfolgt in den Feldern 853, 856, 859 ...

**Main Record Fields:**

- Leader: LCB --- - -----nM2.01200024-----k
- Codierte Ang. 030 --- - lz1d|||||
- Ländercode IF8 036 a a DE
- Norm-spez.Code 068 a a f
- Lokale Angaben 076 --- a Selbständig
- Red.-Bemerkunge 078 --- a
- Level ONS 079 n a 3
- Erl. Quelle ua. 079 q S a
- Typ/Stufe d. KS 079 w a Internet
- fx
- Körpersch-name 800 --- a Kugellagerfabrik F. Bauer <München>
- Abkürz. der AF 801 b a KFB
- nicht norm. VF 802 --- a
- Daten z.Körp. 805 --- a 1933
- IDN Überg.Kör 806 --- a
- 1. Verw.-form 810 --- a Bauer, Kugellagerfabrik F. <München>
- 2. Verw.-form 812 --- a
- 3. Verw.-form 814 --- a
- 4. Verw.-form 816 --- a
- früherer Name 850 a a Bauersche Kugellagerfabriken <Dingolfing>
- späterer Name 850 c a
- IDN z. f/s Name 852 a a
- weiterer f/s N. 853 a a
- IDN z. f/s Name 855 a a

**Indexeinträge in Bibliothek: BVB11 - Code: GEN**

| # | Dol. | Eintrag   | Norm. Info.           |
|---|------|---|-----------------------|
| 1 |      | Bauernhofmuseum <Kronburg> / 1214212-8                  | BVB11, TMP02, , UPD=Y |
| 1 |      | Bauersche Kugellagerfabriken <Dingolfing> / 17019468-1  | BVB11, TMP01, , UPD=Y |
| 1 |      | Bauersche Kugellagerfabriken <Dingolfing> / BV001058257 | BVB11, COR, , UPD=Y   |
| 1 |      | Baufachtag <1998, Rottach-Egern> / 6094460-2            | BVB11, TMP02, , UPD=Y |
| 1 |      | Bauforschungs-Tag <1971, Berlin, West> / 2005688-6      | BVB11, TMP01, , UPD=Y |

Nach der Übernahme aus dem GEN-Index wird die IDN (GKD-Nr.) der früheren / späteren Namensform vorläufig im Unterfeld 9 aufgeführt.

Über „Fernzugriff – Neuer Satz“ wird der Satz nun an die Überregionale GKD geschickt. Er muss vorher nicht gespeichert werden, denn die Funktion „Speichern“ ist in die Funktion „Fernzugriff“ integriert.

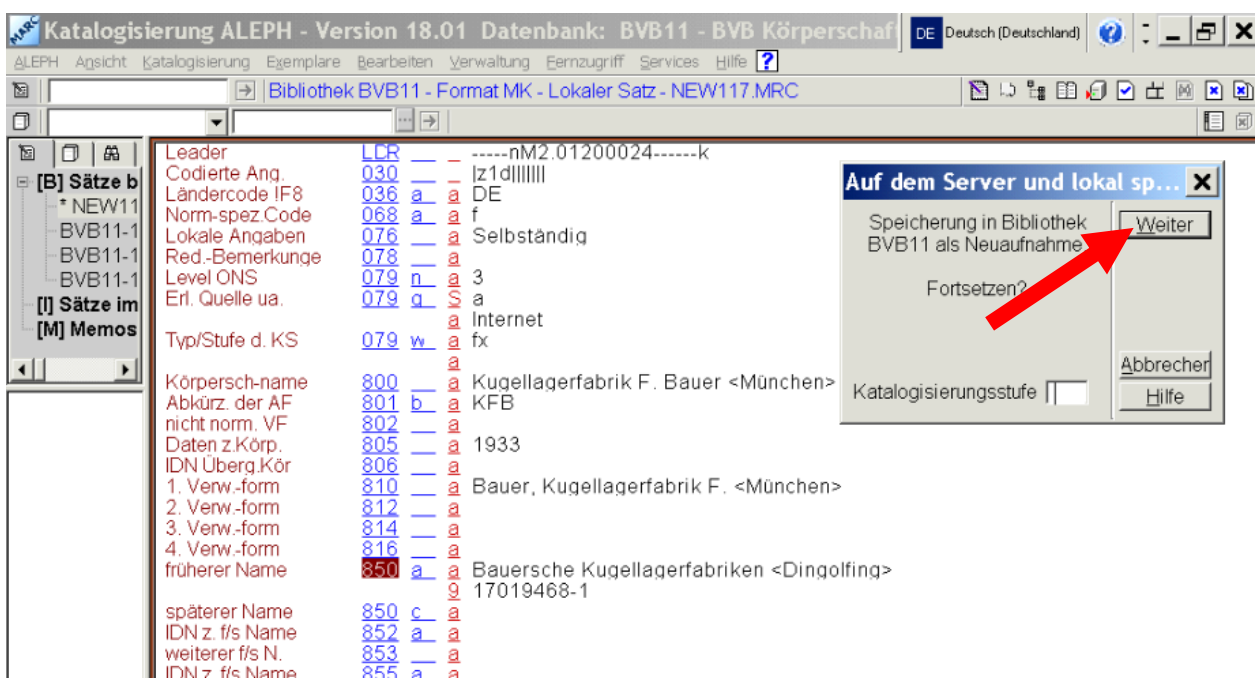
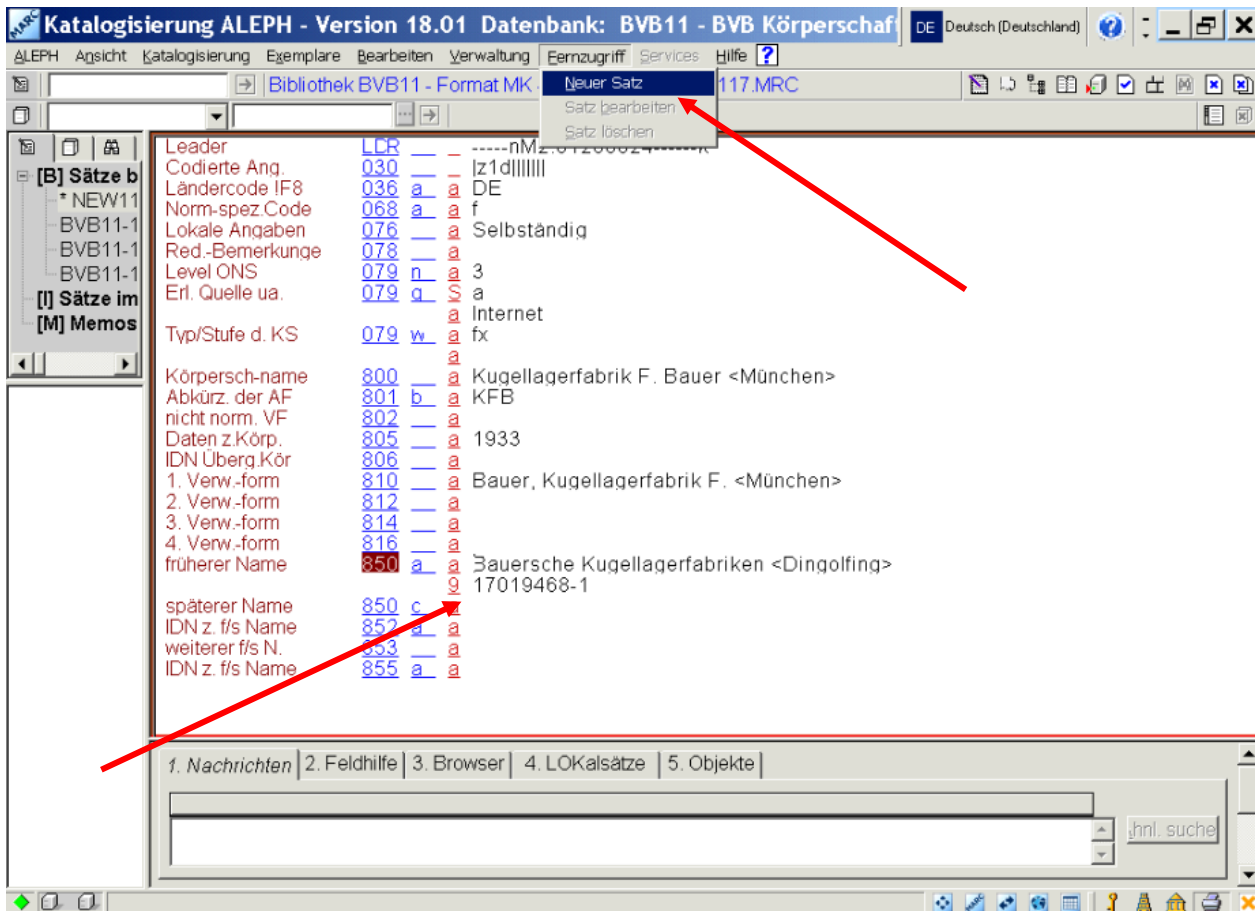

Die IDN (GKD-Nr.) der ersten früheren / späteren Namensform wird beim Abspeichern automatisch im Feld 852a abgelegt. Analog dazu werden die IDNs weiterer früherer / späterer Namensformen in den Feldern 855a, 858a, 861a ... abgespeichert.

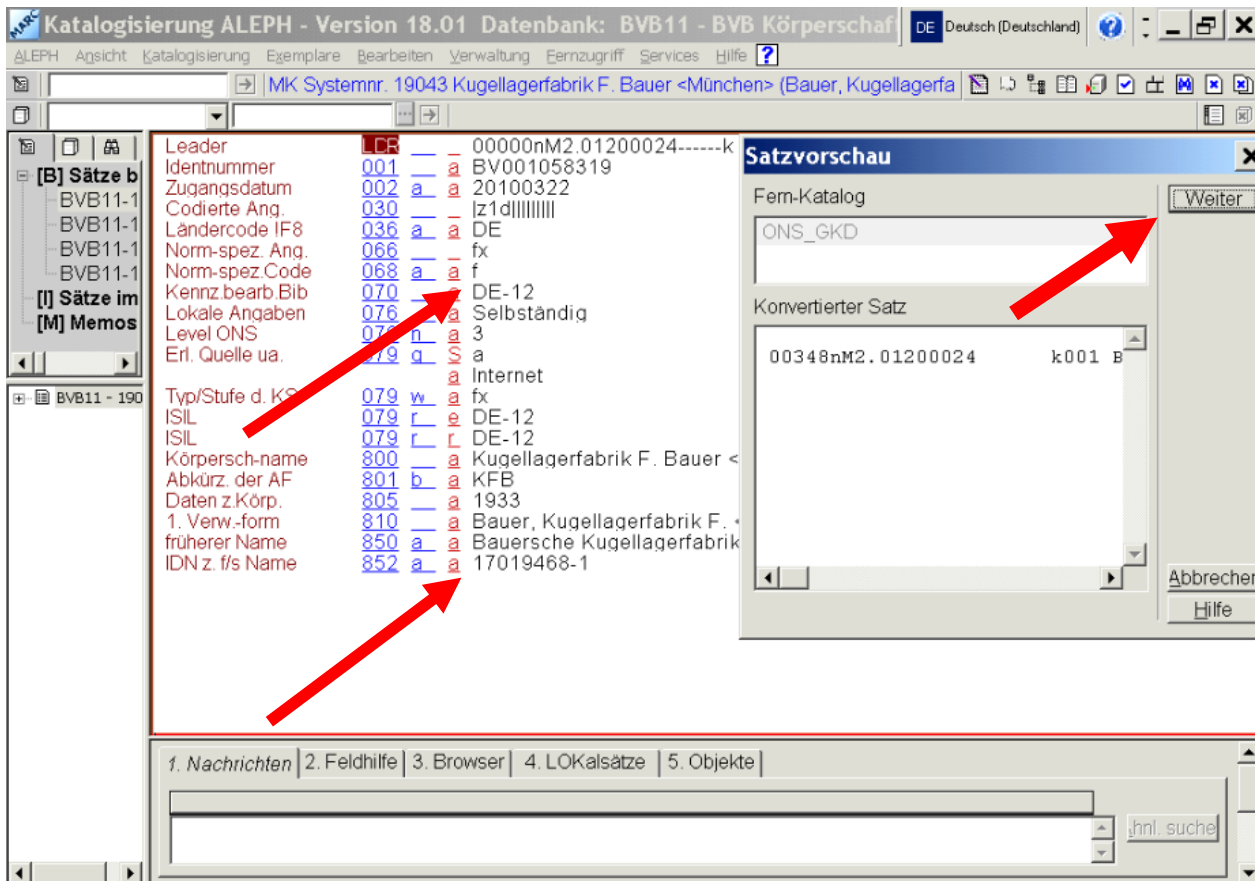

**Nach dem Speichern enthält der Datensatz folgende neue Felder:**

- 001** = BV-Nummer
- 070\_** = ISIL des Urhebers des Datensatzes (International Standard Identifier for Libraries and Related Organisations, Internationales Bibliothekssigel)
- 079r, Unterfeld e** = ISIL des Urhebers des Datensatzes
- 079r, Unterfeld r** = ISIL der zuständigen Verbundredaktion

Feld **070\_** wird mit dem **ISIL des Urhebers des Datensatzes** maschinell belegt, abhängig von der Aleph-Kennung des Bearbeiters.

Feld **079r, Unterfeld e** wird aus Feld 070 erzeugt, Feld **079r, Unterfeld r** wird maschinell eingefügt.

Der erste Code aus dem Feld 079w wird automatisch in das Feld 066\_ transportiert.

|                 |            |     |     |   |
|-----------------|------------|-----|-----|---|
| Leader          | <b>LCR</b> | --- | --- | D0364nM2.01200024-----k                   |
| Identnummer     | <b>001</b> | --- | a   | 17019661-6                                |
| Zugangsdatum    | <b>002</b> | a   | a   | 20100322                                  |
| Datum ltz.Korr. | <b>003</b> | --- | a   | 20100322155112                            |
| Ident.Nr.       | <b>028</b> | b   | a   | 17019661-6                                |
| Codierte Ang.   | <b>030</b> | --- | --- | aa1dc m                                   |
| Ländercode IF8  | <b>036</b> | a   | a   | XA-DE                                     |
| Norm-spez. Ang. | <b>066</b> | --- | --- | fx  |
| Norm-spez.Code  | <b>068</b> | a   | a   | f   |
| Kennz.bearb.Bib | <b>070</b> | --- | a   | 8999                                      |
| Kennz.bearb.Bib | <b>070</b> | a   | a   | DNB                                       |
| Kennz.bearb.Bib | <b>070</b> | b   | a   | 8999                                      |
| Lokale Angaben  | <b>076</b> | --- | a   | Selbständig                               |
| Level ONS       | <b>079</b> | n   | a   | 3   |
| Typ/Stufe d. KS | <b>079</b> | w   | a   | fx  |
| ISIL            | <b>079</b> | r   | e   | DE-12                                     |
| ISIL            | <b>079</b> | r   | r   | DE-12                                     |
| Erl. Quelle ua. | <b>079</b> | q   | S   | a   |
|                 |            |     | a   | Internet                                  |
| Körpersch-name  | <b>800</b> | --- | a   | Kugellagerfabrik F. Bauer <München>       |
| Abkürz. der AF  | <b>801</b> | b   | a   | KFB                                       |
| Daten z.Körp.   | <b>805</b> | --- | a   | 1933                                      |
| 1. Verw.-form   | <b>810</b> | --- | a   | Bauer, Kugellagerfabrik F. <München>      |
| früherer Name   | <b>850</b> | a   | a   | Bauersche Kugellagerfabriken <Dingolfing> |
| IDN z. f/c Name | <b>852</b> | a   | a   | 17019468_1                                |
| ONS Ext.Feld    | <b>EXT</b> | S   | a   | 170196616                                 |
| ONS Ext.Feld    | <b>EXT</b> | V   | a   | 20100322155112                            |
| ONS Ext.Feld    | <b>EXT</b> | DB  | a   | OCLCGKD                                   |

**Nach der Rücklieferung aus der Überregionalen GKD ergeben sich folgende Änderungen:**

In Feld **001** wird die BV-Nummer gegen die **GKD-Nummer** ausgetauscht.

Feld **070\_** wird mit der Kennung **8999** (=Kennung des Bibliotheksverbunds Bayern innerhalb der mitarbeitenden Verbände) überschrieben.

**Feld 070a** wird von der DNB mit Feldinhalt **DNB**, **Feld 070b** mit Feldinhalt **8999** zurückgeliefert.

**Der Datensatz enthält folgende neue Felder:**

**EXT S** = Identifikationsnummer der Normdatei

**EXT V** = Zeitstempel

**EXT DB** = Datenbankname

Die Felder **EXT S**, **EXT V** und **EXT DB** werden für die schnittstelleninterne Steuerung verwendet und dürfen **nicht geändert oder gelöscht** werden!

## 5.2 Neuaufnahme von unselbständig anzusetzenden untergeordneten Körperschaften

In den Satzschablonen für unselbständige Körperschaften sind zusätzlich folgende Felder Pflichtfelder:

|      |  |
|------|--|
| 036a | Ländercode (Liste mit Strg+F8 oder „Bearbeiten – Feld übernehmen aus ... – Unterfeldoptionen“) |
| 079w | Typ/Stufe der Körperschaft   |
| 800_ | Ansetzungsform   |
| 806_ | IDN der übergeordneten Körperschaft  |

### Redaktioneller Hinweis:

Vor der Neuansetzung von unselbständig anzusetzenden untergeordneten Körperschaften muss überprüft werden, ob die übergeordnete Körperschaft schon in der GKD vorhanden ist; wenn nicht, muss sie vorher neu angesetzt werden.

|                 |     |     |   |
|-----------------|-----|-----|---|
| Leader          | LCR | --- | -----nM2.01200024-----k                               |
| Codierte Ang.   | 030 | --- | z1d lllllll   |
| Ländercode IF8  | 036 | a   | DE  |
| Norm-spez.Code  | 068 | a   | f   |
| Lokale Angaben  | 076 | --- | Unselbständig (!)                                     |
| Red.-Bemerkunge | 078 | --- |   |
| Level ONS       | 079 | n   | 3   |
| Erl. Quelle ua. | 079 | q   | a   |
|                 |     |     | RISM  |
| Typ/Stufe d. KS | 079 | w   | fa  |
|                 |     |     | ma  |
| Körpersch-name  | 800 | --- | Kugellagerfabrik F. Bauer <München> / Betriebschor    |
| Abkürz. der AF  | 801 | b   |   |
| nicht norm. VF  | 802 | --- | Betriebschor der Kugellagerfabrik F. Bauer in München |
| IDN Überg.Kör   | 806 | --- | Kugellagerfabrik F. Bauer <München>                   |
| 1. Verw.-form   | 810 | --- |   |
| 2. Verw.-form   | 812 | --- |   |
| 3. Verw.-form   | 814 | --- |   |
| 4. Verw.-form   | 816 | --- |   |
| früherer Name   | 850 | a   |   |
| späterer Name   | 850 | c   |   |
| IDN z. f/s Name | 852 | a   |   |

Die Ansetzungsform und die IDN (GKD-Nr.) der übergeordneten Körperschaft werden aus dem GEN-Index, der in Aleph hinterlegt ist, mit **F3** übernommen (alternativ: „**Bearbeiten – Feld übernehmen aus ... – aktuelle Datenbank**“).

**Record Fields:**

- Leader: LCR --- - -----nM2.01200024-----k
- Codierte Ang.: 030 --- - |z1d|llllll
- Ländercode IF8: 036 a @ DE
- Norm-spez.Code: 068 a @ f
- Lokale Angaben: 076 --- @ Unselbständig (/)
- Red.-Bemerkunge: 078 --- @
- Level ONS: 079 n @ 3
- Erl. Quelle ua.: 079 q @ a
- Typ/Stufe d. KS: 079 w @ RISM
- Körpersch-name: 800 --- @ Kugellagerfabrik F. Bauer <München> / Betriebschor
- Abkürz. der AF: 801 b @
- nicht norm. VF: 802 --- @ Betriebschor der Kugellagerfabrik F. Bauer in München
- IDN Überg.Kör: 806 --- @ Kugellagerfabrik F. Bauer <München>
- 1. Verw.-form: 810 --- @
- 2. Verw.-form: 812 --- @
- 3. Verw.-form: 814 --- @
- 4. Verw.-form: 816 --- @
- früherer Name: 850 a @
- späterer Name: 850 c @
- IDN z. f/s Name: 852 a @

**Indexeinträge in Bibliothek: BVB11 - Code: GEN**

| #Dol | Eintrag  | Norm. Info.               |
|------|--|---------------------------|
| 1    | KUG / 5299665-7                                      | BVB11, TMP02, ..<br>UPD=Y |
| 1    | Kugellagerfabrik F. Bauer <München> / 17019469-3     | BVB11, TMP01, ..<br>UPD=Y |
| 1    | Kugellagerfabrik F. Bauer <München> / 17019658-6     | BVB11, TMP01, ..<br>UPD=Y |
| 1    | Kugellagerfabrik F. Bauer <München> / BV001058256    | BVB11, TMP01, ..<br>UPD=Y |
| 1    | Kugellagerfabrik F. Bauer <München> / BV001058260    | BVB11, COR ..<br>UPD=Y    |
| 1    | Kugellagerfabrik F. Bauer <München> / BV001058316    | BVB11, COR ..<br>UPD=Y    |
| 1    | Kugellagerfabrik F. Bauer <München> / Betriebschor / | BVB11, TMP01, ..<br>UPD=Y |

**Record Fields:**

- Leader: LCR --- - -----nM2.01200024-----k
- Codierte Ang.: 030 --- - |z1d|llllll
- Ländercode IF8: 036 a @ DE
- Norm-spez.Code: 068 a @ f
- Lokale Angaben: 076 --- @ Unselbständig (/)
- Red.-Bemerkunge: 078 --- @
- Level ONS: 079 n @ 3
- Erl. Quelle ua.: 079 q @ a
- Typ/Stufe d. KS: 079 w @ RISM
- Körpersch-name: 800 --- @ Kugellagerfabrik F. Bauer <München> / Betriebschor
- Abkürz. der AF: 801 b @
- nicht norm. VF: 802 --- @ Betriebschor der Kugellagerfabrik F. Bauer in München
- IDN Überg.Kör: 806 --- @ Kugellagerfabrik F. Bauer <München>
- 1. Verw.-form: 810 --- @
- 2. Verw.-form: 812 --- @
- 3. Verw.-form: 814 --- @
- 4. Verw.-form: 816 --- @
- früherer Name: 850 a @
- späterer Name: 850 c @
- IDN z. f/s Name: 852 a @

Über „Fernzugriff – Neuer Satz“ wird der Satz an die Überregionale GKD geschickt. Er muss vorher nicht gespeichert werden, denn die Funktion „Speichern“ ist in die Funktion „Fernzugriff“ integriert.

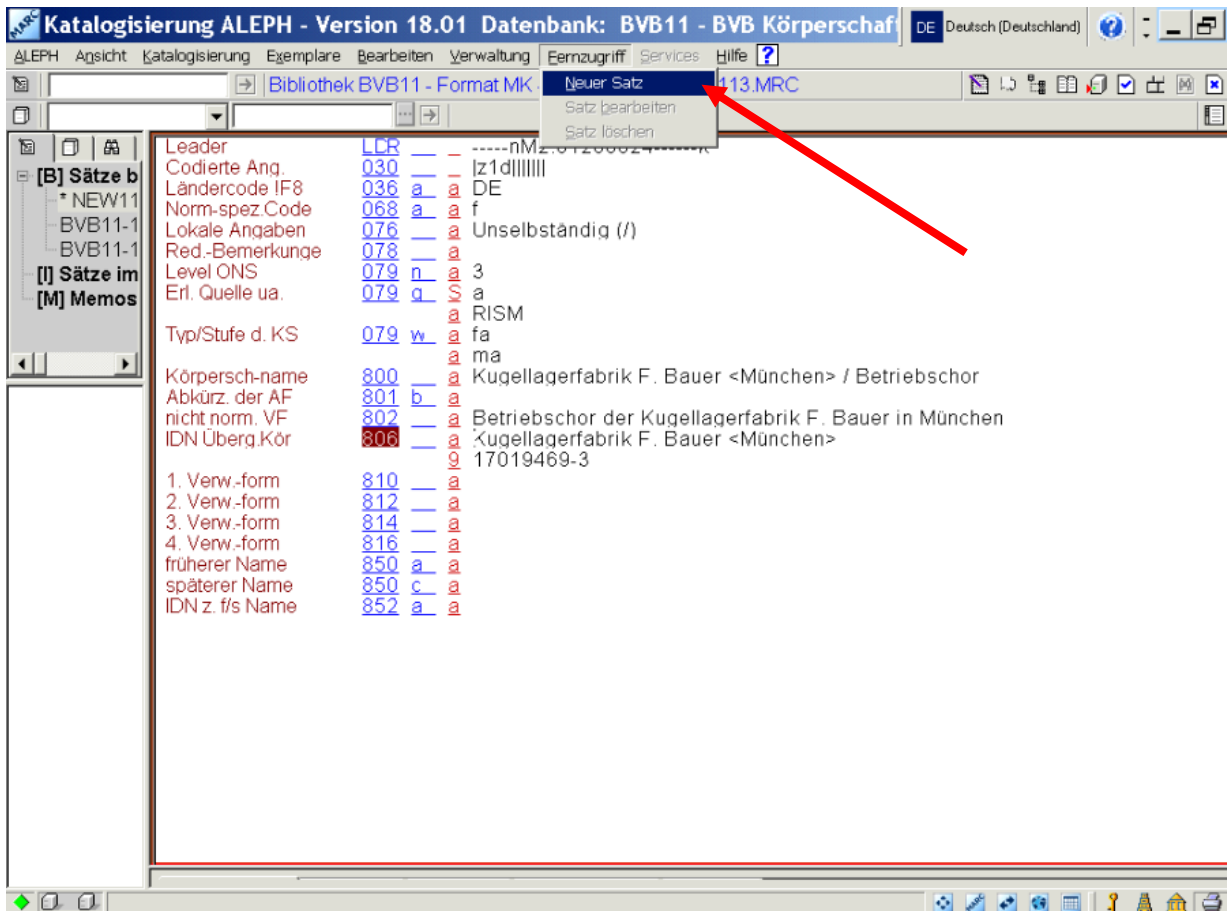

Katalogisierung ALEPH - Version 18.01 Datenbank: BVB11 - BVB Körperschaft DE Deutsch (Deutschland)

ALEPH Ansicht Katalogisierung Exemplare Bearbeiten Verwaltung Fernzugriff Services Hilfe ?

MK Systemnr. 19041 Kugellagerfabrik F. Bauer <München> / B (),

Leader LCR 00000nM2.01200024-----k

Identnummer 001 BV001058317

Zugangsdatum 002 20100322

Codierte Ang. 030 Iz1d|||||||

Ländercode IF8 036 DE

Norm-spez. Ang. 066 fa

Norm-spez.Code 068 f

Kennz.bearb.Bib 070 DE-12

Lokale Angaben 076 Unselbständig (/)

Level ONS 079 3

Erl. Quelle ua. 079 a

Typ/Stufe d. KS 079 RISM

ISIL 079 fa

ISIL 079 ma

ISIL 079 DE-12

ISIL 079 DE-12

Körpersch-name 800 Kugellagerfabrik F. Bauer <München> / Betriebschor

nicht norm. VF 802 Betriebschor der Kugellagerfabrik F. Bauer in München

IDN Überg.Kör 806 17019469-3

Satzvorschau

Fern-Katalog

ONS\_GKD

Konvertierter Satz

00322nM2.01200024 k001 BV

Nach dem temporären Zwischenspeichern in Aleph wird nur die IDN der Körperschaft (GKD-Nr.) im Feld 806\_ angezeigt. Die Ansetzungsform der übergeordneten Körperschaft ist nicht mehr sichtbar.

#### Nach dem Speichern enthält der Datensatz folgende neue Felder:

- 001 = BV-Nummer
- 070\_ = ISIL des Urhebers des Datensatzes (International Standard Identifier for Libraries and Related Organisations, Internationales Bibliothekssigel)
- 079r, Unterfeld e = ISIL des Urhebers des Datensatzes
- 079r, Unterfeld r = ISIL der zuständigen Verbundredaktion

Feld 070\_ wird mit dem **ISIL des Urhebers des Datensatzes** maschinell belegt, abhängig von der Aleph-Kennung des Bearbeiters.

Feld 079r, Unterfeld e wird aus Feld 070 erzeugt, Feld 079r, Unterfeld r wird maschinell eingefügt.

|                 |            |    |   |   |
|-----------------|------------|----|---|---|
| Leader          | <b>LCR</b> | —  | — | 00332nM2.01200024-----k                               |
| Identnummer     | <b>001</b> | —  | a | 17019659-8  |
| Zugangsdatum    | <b>002</b> | a  | a | 20100322  |
| Datum ltz.Korr. | <b>003</b> | —  | a | 20100322152229  |
| Ident.Nr.       | <b>028</b> | b  | a | 17019659-8  |
| Codierte Ang.   | <b>030</b> | —  | — | aa1dc m   |
| Ländercode IF8  | <b>036</b> | a  | a | XA-DE   |
| Norm-spez. Ang. | <b>066</b> | —  | — | fa  |
| Norm-spez.Code  | <b>068</b> | a  | a | f   |
| Kennz.bearb.Bib | <b>070</b> | —  | a | 8999  |
| Kennz.bearb.Bib | <b>070</b> | a  | a | DNB   |
| Kennz.bearb.Bib | <b>070</b> | b  | a | 8999  |
| Lokale Angaben  | <b>076</b> | —  | a | Unselbständig (/)                                     |
| Level ONS       | <b>079</b> | n  | a | 3   |
| Typ/Stufe d. KS | <b>079</b> | w  | a | fa  |
|                 |            |    | a | ma  |
| ISIL            | <b>079</b> | r  | e | DE-12   |
| ISIL            | <b>079</b> | r  | r | DE-12   |
| Erl. Quelle ua. | <b>079</b> | a  | S | a   |
|                 |            |    | a | RISM  |
| Körpersch-name  | <b>800</b> | —  | a | Kugellagerfabrik F. Bauer <München> / Betriebschor    |
| nicht norm. VF  | <b>802</b> | —  | a | Betriebschor der Kugellagerfabrik F. Bauer in München |
| IDN Überg.Kor   | <b>806</b> | —  | a | 17019469-3  |
| ONS Ext.Feld    | <b>EXT</b> | S  | a | 170196598   |
| ONS Ext.Feld    | <b>EXT</b> | V  | a | 20100322152229  |
| ONS Ext.Feld    | <b>EXT</b> | DB | a | OCLCGKD   |

### Nach der Rücklieferung aus der Überregionalen GKD ergeben sich folgende Änderungen:

In Feld **001** wird die BV-Nummer gegen die **GKD-Nummer** ausgetauscht.

Feld **070\_** wird mit der Kennung **8999** (=Kennung des Bibliotheksverbunds Bayern innerhalb der mitarbeitenden Verbände) überschrieben.

**Feld 070a** wird von der DNB mit Feldinhalt **DNB**, **Feld 070b** mit Feldinhalt **8999** zurückgeliefert.

### Der Datensatz enthält folgende neue Felder:

**EXT S** = Identifikationsnummer der Normdatei

**EXT V** = Zeitstempel

**EXT DB** = Datenbankname

Die Felder **EXT S**, **EXT V** und **EXT DB** werden für die schnittstelleninterne Steuerung verwendet und dürfen **nicht geändert oder gelöscht** werden!

## 5.3 Neuaufnahme von Kongressen

In den Satzschablonen für Kongresse sind folgende Felder Pflichtfelder:

079w Typ/Stufe der Körperschaft = vorbelegt mit dx  
800\_ Ansetzungsform

Das Feld 068z (Entitätencodierung) ist in der Satzschablone bereits mit „vie“ vorbelegt. Dem Namen des Kongresses werden – soweit vorhanden – die Zählung, das Kongressjahr und der Tagungsort, jeweils durch Komma, Spatium getrennt, als Ordnungshilfe hinzugefügt (siehe RAK § 483,1).

**Redaktioneller Hinweis:**

**Feld 036a = Ländercode darf hier nicht belegt werden!**

**Vor der Angabe der Ordnungshilfe muss überprüft werden, ob der in der Ordnungshilfe hinzugefügte Ort schon in der GKD vorhanden ist; wenn nicht, muss er vorher neu angesetzt werden.**

Katalogisierung ALEPH - Version 18.01 Datenbank: BVB11 - BVB Körperschaft DE Deutsch (Deutschland)

Bibliothek BVB11 - Format MK - Lokaler Satz - NEW116.MRC

|                 |     |     |      |   |
|-----------------|-----|-----|------|---|
| Leader          | LCR | --- | ---- | nM2.01200024-----k                            |
| Codierte Ang.   | 030 | --- | ---  | lz1d  |
| Norm-spez.Code  | 068 | a   | ---  | f   |
| Entit.-Code IF8 | 068 | z   | ---  | vie   |
| Lokale Angaben  | 076 | --- | ---  | Kongress                                      |
| Red.-Bemerkunge | 078 | --- | ---  |   |
| Level ONS       | 079 | n   | ---  | 3   |
| Erl. Quelle ua. | 079 | q   | ---  | d   |
| Typ/Stufe d. KS | 079 | w   | ---  | dx  |
| Körpersch-name  | 800 | --- | ---  | Neuhauser Gespräche <2, 2009, München>        |
| Abkürz. der AF  | 801 | b   | ---  |   |
| nicht norm. VF  | 802 | --- | ---  | Zweite Neuhauser Gespräche im Löwenbräukeller |
| 1. Verw.-form   | 810 | --- | ---  |   |
| 2. Verw.-form   | 812 | --- | ---  |   |
| 3. Verw.-form   | 814 | --- | ---  |   |
| 4. Verw.-form   | 816 | --- | ---  |   |

Über „Fernzugriff – Neuer Satz“ wird der Satz an die Überregionale GKD geschickt. Er muss vorher nicht gespeichert werden, denn die Funktion „Speichern“ ist in die Funktion „Fernzugriff“ integriert.

Katalogisierung ALEPH - Version 18.01 Datenbank: BVB11 - BVB Körperschaft DE Deutsch (Deutschland)

Bibliothek BVB11 - Format MK

Fernzugriff

- Neuer Satz
- Satz bearbeiten
- Satz löschen

|                 |     |     |      |   |
|-----------------|-----|-----|------|---|
| Leader          | LCR | --- | ---- | nM2.01200024-----k                            |
| Codierte Ang.   | 030 | --- | ---  | lz1d  |
| Norm-spez.Code  | 068 | a   | ---  | f   |
| Entit.-Code IF8 | 068 | z   | ---  | vie   |
| Lokale Angaben  | 076 | --- | ---  | Kongress                                      |
| Red.-Bemerkunge | 078 | --- | ---  |   |
| Level ONS       | 079 | n   | ---  | 3   |
| Erl. Quelle ua. | 079 | q   | ---  | d   |
| Typ/Stufe d. KS | 079 | w   | ---  | dx  |
| Körpersch-name  | 800 | --- | ---  | Neuhauser Gespräche <2, 2009, München>        |
| Abkürz. der AF  | 801 | b   | ---  |   |
| nicht norm. VF  | 802 | --- | ---  | Zweite Neuhauser Gespräche im Löwenbräukeller |
| 1. Verw.-form   | 810 | --- | ---  |   |
| 2. Verw.-form   | 812 | --- | ---  |   |
| 3. Verw.-form   | 814 | --- | ---  |   |
| 4. Verw.-form   | 816 | --- | ---  |   |

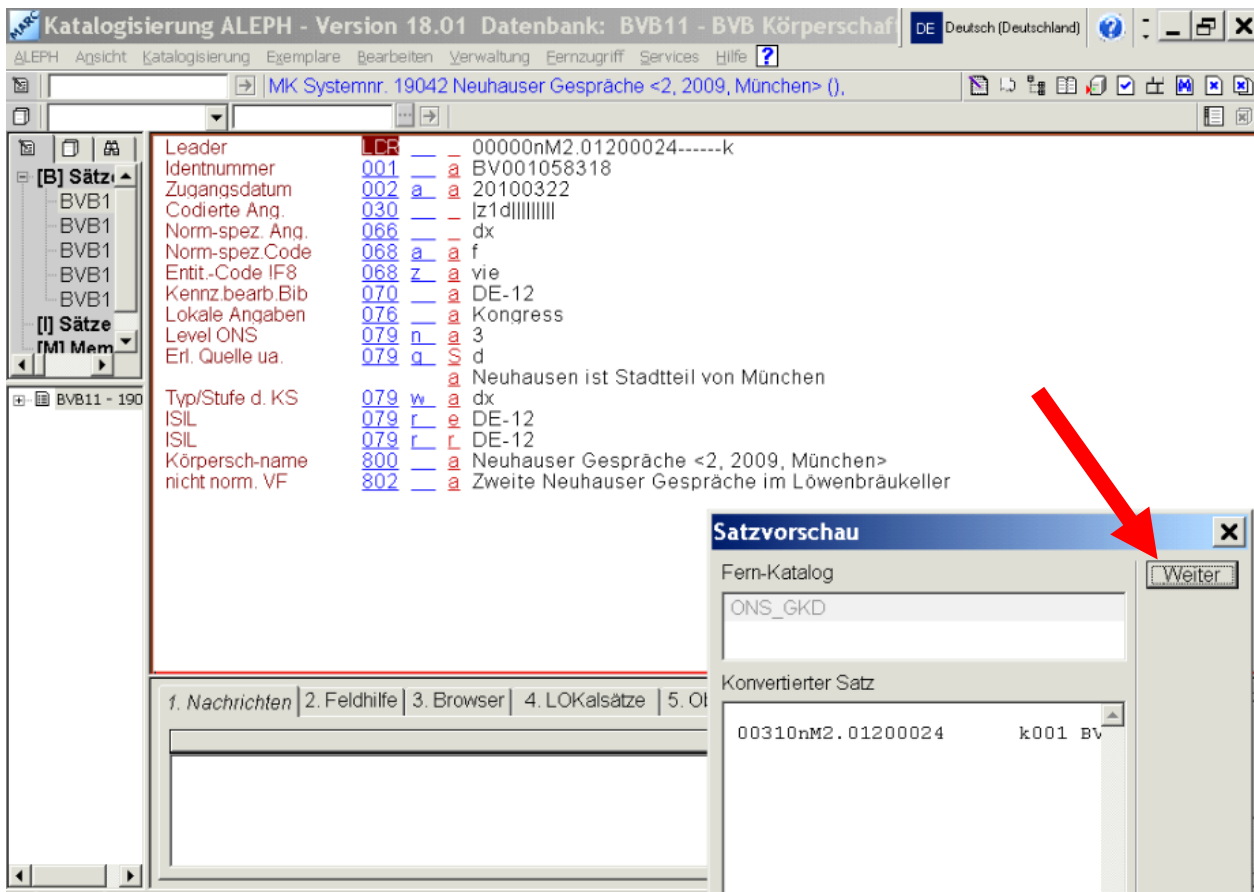

**Nach dem Speichern enthält der Datensatz folgende neue Felder:**

- 001** = BV-Nummer
- 070\_** = ISIL des Urhebers des Datensatzes (International Standard Identifier for Libraries and Related Organisations, Internationales Bibliothekssigel)
- 079r, Unterfeld e** = ISIL des Urhebers des Datensatzes
- 079r, Unterfeld r** = ISIL der zuständigen Verbundredaktion

Feld **070\_** wird mit dem **ISIL des Urhebers des Datensatzes** maschinell belegt, abhängig von der Aleph-Kennung des Bearbeiters.

Feld **079r, Unterfeld e** wird aus Feld 070 erzeugt, Feld **079r, Unterfeld r** wird maschinell eingefügt.

|                 |            |    |   |   |
|-----------------|------------|----|---|---|
| Leader          | <b>LD</b>  | -  | - | 50327nM2.01200024-----k                       |
| Identnummer     | <b>001</b> | -  | a | 17019660-4                                    |
| Zugangsdatum    | <b>002</b> | a  | a | 20100322                                      |
| Datum ltz.Korr. | <b>003</b> | -  | a | 20100322153303                                |
| Ident.Nr.       | <b>028</b> | b  | a | 17019660-4                                    |
| Codierte Ang.   | <b>030</b> | -  | - | aa1dc m                                       |
| Norm-spez. Ang. | <b>066</b> | -  | - | dx  |
| Norm-spez.Code  | <b>068</b> | a  | a | f   |
| Entit.-Code IF8 | <b>068</b> | z  | a | vie   |
| Kennz.bearb.Bib | <b>070</b> | -  | a | 8999  |
| Kennz.bearb.Bib | <b>070</b> | a  | a | DNB   |
| Kennz.bearb.Bib | <b>070</b> | b  | a | 8999  |
| Lokale Angaben  | <b>076</b> | -  | a | Kongress                                      |
| Level ONS       | <b>079</b> | n  | a | 3   |
| Typ/Stufe d. KS | <b>079</b> | w  | a | dx  |
| ISIL            | <b>079</b> | r  | e | DE-12   |
| ISIL            | <b>079</b> | r  | r | DE-12   |
| Erl. Quelle ua. | <b>079</b> | q  | s | d   |
|                 |            |    | a | Neuhausen ist Stadtteil von München           |
| Körpersch-name  | <b>800</b> | -  | a | Neuhauser Gespräche <2, 2009, München>        |
| nicht norm. VF  | <b>802</b> | -  | a | Zweite Neuhauser Gespräche im Löwenbräukeller |
| ONS Ext.Feld    | <b>EXT</b> | S  | a | 170196604                                     |
| ONS Ext.Feld    | <b>EXT</b> | V  | a | 20100322153303                                |
| ONS Ext.Feld    | <b>EXT</b> | DB | a | OCLCGKD                                       |

### Nach der Rücklieferung aus der Überregionalen GKD ergeben sich folgende Änderungen:

In Feld **001** wird die BV-Nummer gegen die **GKD-Nummer** ausgetauscht.

Feld **070\_** wird mit der Kennung **8999** (=Kennung des Bibliotheksverbunds Bayern innerhalb der mitarbeitenden Verbände) überschrieben.

**Feld 070a** wird von der DNB mit Feldinhalt **DNB**, **Feld 070b** mit Feldinhalt **8999** zurückgeliefert.

### Der Datensatz enthält folgende neue Felder:

**EXT S** = Identifikationsnummer der Normdatei

**EXT V** = Zeitstempel

**EXT DB** = Datenbankname

Die Felder EXT S, EXT V und EXT DB werden für die schnittstelleninterne Steuerung verwendet und dürfen **nicht geändert oder gelöscht** werden!

## 6. Ergänzungen und Korrekturen

Korrekturberechtigt sind Bearbeiter mit ONS-Level 3 und 4 und Redakteure mit ONS-Level 1. Katalogisierer mit ONS-Level 4 können auf GKD-Sätze auf ONS-Level 3 nur zugreifen, wenn sie sich temporär mit folgender Kennung ummelden:

### GKDONL5 / GKD5

Ergänzungen und Korrekturen von GKD-Sätzen, die **noch nicht ONS-Level 1** tragen, können von allen Bearbeitern mit Berechtigung für **ONS-Level 3 ausgeführt werden**.

Mitarbeiter mit ONS-Level 3 können Korrekturen und Ergänzungen in Datensätzen auf ONS-Level 1 vornehmen (mit Ausnahme von: Ansetzungsform, ONS-Level, Daten der Körperschaft sowie Relationen wie frühere / spätere Namensform, Namensform der übergeordneten Körperschaft). Dazu müssen sie sich temporär mit folgender Kennung ummelden:

### GKDONL8 / GKD8

Diese beiden Kennungen haben keine Rechte zum Löschen und keine Rechte außerhalb von BVB11.

Alle anderen Ergänzungen und Korrekturen können nur von Verbundredaktionen (ONS-Level 1) vorgenommen werden. Korrekturwünsche und Ergänzungen, die nicht selbst vorgenommen werden können, wie Ansetzungsänderungen u.Ä., werden von Bearbeitern mit ONS-Level 3 per Mailbox an ihre zuständige Verbundredaktion weitergegeben (siehe 10.).

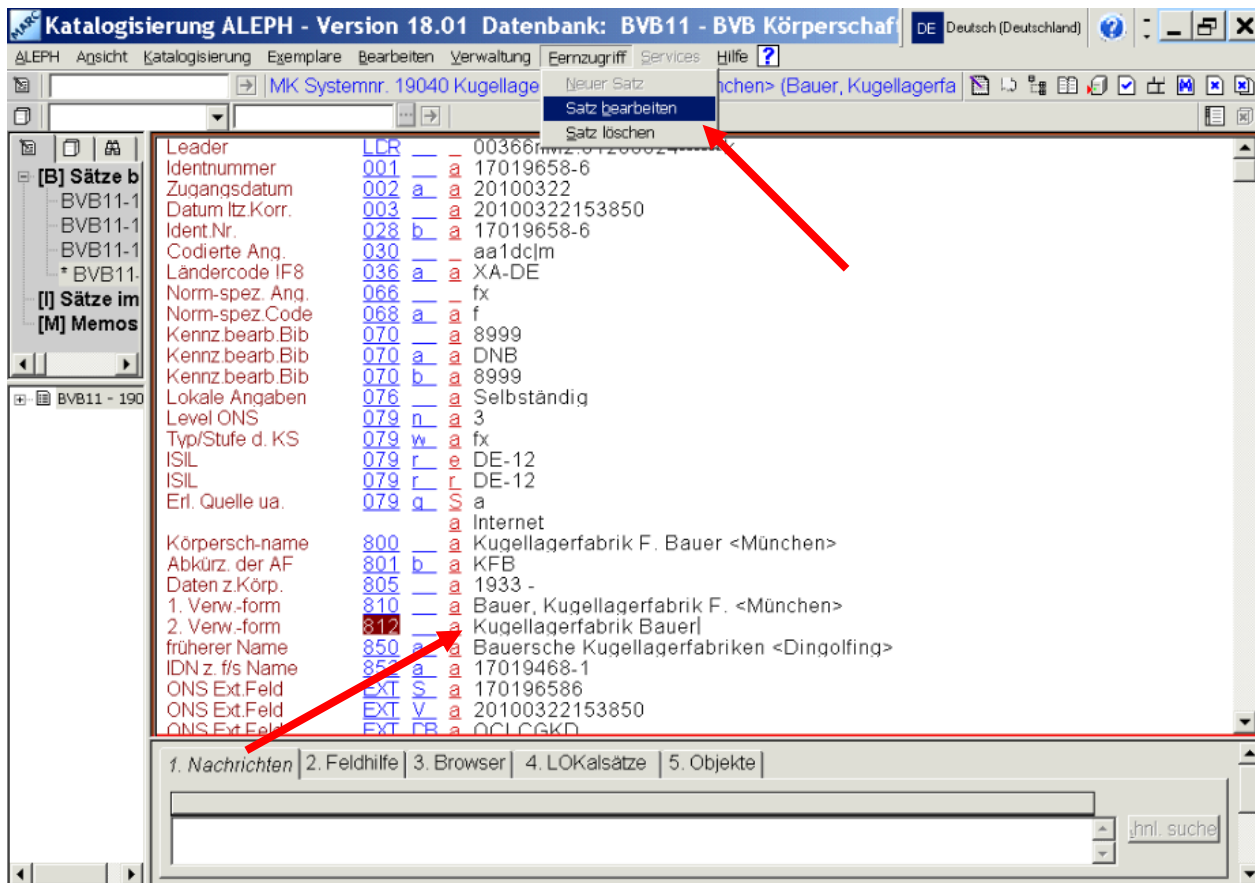

Es wurde eine Verweisungsform hinzugefügt.

Nach Eingabe der Korrekturen wird der Satz über „Fernzugriff – Satz bearbeiten“ an die Überregionale GKD geschickt. Er muss vorher nicht gespeichert werden, denn die Funktion „Speichern“ ist in die Funktion „Fernzugriff“ integriert.

## 7. Ansetzungsänderungen

Ansetzungsänderungen sind alle Änderungen und Ergänzungen in **Feld 800\_**.

Ansetzungsänderungen von GKD-Sätzen auf **ONS-Level 1** sind nur dann zulässig, wenn ein **regelwerksbedingter Anlass** gegeben ist oder ein **offensichtlicher Fehler** (Schreibfehler) vorliegt.

Korrekturberechtigt sind:

Redakteure mit **ONS-Level 1** für **alle Datensätze**.

Bearbeiter mit **ONS-Level 3** für **alle Datensätze mit ONS-Level 3 – 6**.

Bearbeiter mit **ONS-Level 4** für **alle Datensätze mit ONS-Level 4 – 6**.

## 8. Umlenkungen

Umlenkungen sind alle Fälle, in denen ein Satz zweifelsfrei als **dublett** zu einem anderen Satz erkannt wird und die beiden Sätze zusammengelegt werden sollen.

Korrekturberechtigt sind nur Bearbeiter mit **ONS-Level 1**. Bearbeiter auf **ONS-Level 3 und 4** können eine Mailbox mit Bitte um Umlenkung schreiben (siehe 10.).

## **9. Redaktionsanleitung für geschultes Personal auf ONS-Level 3**

### **9.1 Befugnisse und Aufgaben**

- Eingabe von GKD-Sätzen mit Katalogisierungslevel 3 bzw. einem niedrigeren Katalogisierungslevel
- Ergänzungen von zusätzlichen Feldern in allen GKD-Sätzen mit Ausnahme von Relationen (chronologische/hierarchische Verknüpfungen) und Daten der Körperschaft in Datensätzen mit Katalogisierungslevel 1 oder 2
- Korrekturen bereits vorhandener Felder oder Feldinhalte in allen GKD-Sätzen mit Ausnahme von Korrekturen der Ansetzungsform, der Relationen (chronologische/hierarchische Verknüpfungen) und der Daten der Körperschaft in Datensätzen mit Katalogisierungslevel 1 oder 2
- Ansetzungsänderungen in den GKD-Sätzen, die noch nicht das Katalogisierungslevel 1 oder 2 tragen
- Anhebung des Katalogisierungslevels für GKD-Sätze bis Level 3
- Schreiben von Mailboxnachrichten an die eigene Verbundredaktion bzw. an die Verbundredaktion, die die Zuständigkeit übernommen hat
- Erfassung von GKD-Sätzen im Rahmen der Formalerschließung (Ansetzung der Namensformen gemäß den RAK-WB)
- Korrekte Zuordnung der Vorlage, die erschlossen wird, zu bereits bestehenden GKD-Sätzen; ggf. Korrektur der Zuordnung des bereits vorhandenen Titelbestandes, gemäß der jeweiligen Verbundrichtlinie
- Ergänzung von Datenelementen in GKD-Sätzen auf Grund der Vorlage oder aus zur Erschließung notwendigen Quellen
- Korrekturen von bereits vorhandenen fehlerhaften GKD-Sätzen in den einzelnen Feldern, für die Befugnis besteht
- Beantragung von Löschungen, Umlenkungen und Korrekturen der Ansetzungsform im Ereignisfall (Antrag Anlasskorrektur)

### **9.2 Fälle, in denen die eigene Verbundredaktion einbezogen werden muss**

- Alle Fälle, in denen durch die eigene Verbundredaktion andere Verbundredaktionen einbezogen werden müssen
- Anfragen zu Datensätzen des eigenen oder eines anderen Verbundes
- Anträge auf Ansetzungsänderungen in GKD-Datensätzen mit Katalogisierungslevel 1 und 2
- Anträge auf Löschungen von GKD-Datensätzen
- Anträge auf Umlenkungen von GKD-Datensätzen
- Anträge auf andere, nicht selbst durchführbare Korrekturen an Datensätzen des eigenen oder eines anderen Verbundes

► In diesen Fällen wird die eigene Verbundredaktion, die die Zuständigkeit übernommen hat, per Mailboxverfahren (siehe 10.) benachrichtigt. Sie erledigt die redaktionelle Bearbeitung oder gibt die Anfrage, sofern die eigene Bearbeitung nicht möglich ist oder andere Verbundredaktionen einbezogen werden müssen, an die zuständige Redaktion weiter.

## 10. Mailboxverfahren MAB2 079m

Das Mailboxverfahren dient dem Versenden von **Anfragen, Fehlermeldungen und Korrekturwünschen** in allen Fällen, in denen die redaktionelle Bearbeitung **nicht selbst** durchgeführt werden kann.

Das Feld 079m – Mailbox-Nachrichten – gliedert sich in drei Unterfelder. Unterfeld a und b werden manuell besetzt. Unterfeld z – Datum – wird beim Abspeichern automatisch hinzugefügt. Das Feld ist wiederholbar. Für jede Frage und die jeweilige auf die Frage erteilte Antwort wird ein neues Feld gebildet.

Mailboxen werden geschrieben:

- von Bibliotheken und Institutionen, die zu einem Bibliotheksverbund gehören, an die jeweils zuständige eigene Verbundredaktion (=ISIL der eigenen Verbundredaktion), wenn die eigenen Befugnisse gemäß GKD-Redaktionsanleitung nicht ausreichen bzw. wenn die redaktionelle Bearbeitung nicht selbst durchgeführt werden kann.
- von der jeweiligen Verbundredaktion an die im Datensatz in Feld 079r r eingetragene Verbundredaktion, wenn die redaktionelle Bearbeitung nicht selbst durchgeführt werden kann.

### 10.1 Mailboxverfahren für Bearbeiter mit ONS-Level 3 und ONS-Level 4

Bearbeiter mit **ONS-Level 3 und 4** senden alle Anfragen zu Datensätzen, Anträge auf Umlenkungen, Löschungen, sowie Ansetzungsänderungen, die nicht selbst durchgeführt werden können, an ihre zuständige Verbundredaktion (siehe GKD-Redaktionsanleitung und ISIL-Liste). Die Verbundredaktion erledigt die redaktionelle Bearbeitung. Nur, was sie nicht selbst erledigen kann, gibt sie an die gemäß der GKD-Redaktionsanleitung zuständige Redaktion weiter.

Bearbeiter mit **ONS-Level 4** können Mailbox-Nachrichten (MAB2-Feld 079m) in GKD-Sätzen mit **ONS-Level 3 und 1**, Bearbeiter mit **ONS-Level 3** in GKD-Sätzen mit **ONS-Level 1** nur mit einer speziellen Benutzerkennung eingeben. Der Katalogisierer muss sich temporär ummelden.

Die Kennungen lauten:

**GKDONL5 / GKD5** für die GKD-Sätze mit ONL-Level 3 (Aleph-Stufe 5)

**GKDONL8 / GKD8** für die GKD-Sätze mit ONL-Level 1 (Aleph-Stufe 8)

Mit diesen Kennungen können **Mailbox- und andere nicht redaktionell relevante Felder ergänzt oder korrigiert** werden. Diese beiden Kennungen haben keine Rechte zum Löschen und keine Rechte außerhalb von BVB11.

*Anm.: Es ist unbedingt darauf zu achten, dass die Kennung **GKDONL8/GKD8** nur für GKD-Sätze mit **ONS-Level 1** verwendet wird. Mit dieser Kennung werden die Datensätze auf Aleph-Katalogisierungslevel 8 gesetzt, unabhängig davon, ob in Feld 079n der ONS-Level in 1 geändert wurde oder nicht.*

## 10.2 Absender- und Empfängerangabe

Die Adressierung an die für den Datensatz zuständige Verbundredaktion bzw. an den Urheber des Datensatzes erfolgt über das ISIL (= International Standard Identifier for Libraries and Related Organizations, vgl. Feld MAB2 079r) der Institution. Die Empfängerangabe wird gebildet aus dem ISIL der Empfänger-Institution und vorangestelltem "e-", z.B. "e-DE-12". Die Absenderangabe wird analog zur Empfängerangabe mit vorangestelltem "a-" gebildet. Mehrere Empfänger und Absender stehen bei der Mailanfrage oder Mailweiterleitung unverbunden nebeneinander und werden durch Leerzeichen voneinander getrennt. Antworten die Empfänger auf die Anfrage, wird von jedem Empfänger, der nun als Absender fungiert, ein neues Feld gebildet. Die Reihenfolge der Absender- / Empfängerangabe ist nicht festgelegt.

Die Codierung „GKD“ zur Unterscheidung von anderen Redaktionen (FE und SE) kann nach einem Bindestrich "-" an das ISIL des Empfängers bzw. Absenders angehängt werden. An die Codierungen können nach einem Bindestrich "-" persönliche Kürzel (Bearbeiter-Kürzel) angehängt werden.

Eine Liste der ISILs mit zuständiger Verbundredaktion findet sich im Anhang 3 dieses Skripts und unter folgender Adresse: <http://support.d-nb.de/iltis/ILTISprofessionell/ddbcatlevisil.htm>

### Feldstruktur

Das Feld 079m gliedert sich in drei Unterfelder:

- z Datum (wird beim Abspeichern automatisch ergänzt)
- b Absender- und Empfängerangabe
- a Text der Mailboxnachricht

### Beispiel

079m z 2010-02-22

b a-DE-M336-GKD e-DE-12-GKD

a Liebe Frau M., bitte anhand Ihres Bestandes prüfen, ob dublett. Viele Grüße

079m z 2010-03-02

b e-DE-M336-GKD a-DE-12-GKD

a Liebe Kollegin, hier handelt es sich tatsächlich um zwei verschiedene Körperschaften.  
Viele Grüße

Der Text der Nachricht ist in Aleph voll indexiert und suchbar.

## Beispiel:

Ein Bearbeiter mit **ONS-Level 3** möchte in einem Satz mit **ONS-Level 1** eine spätere Namensform der Körperschaft ergänzt haben. Dies meldet er der zuständigen Verbundredaktion.

Er wechselt zu „**Passwort temporär überschreiben**“ (Schlüsselsymbol rechts unten, rechte Maustaste), gibt die Kennung „**GKDONL8 / GKDS**“ ein und bestätigt mit „OK“.

Die **beschreibbaren** Felder erscheinen jetzt in **schwarzer**, die **gesperrten** in **grauer** Schrift.

In den Datensatz wird **Feld 079m** eingefügt. In Unterfeld a wird der Text der Mailboxnachricht eingegeben, in Unterfeld b das ISIL des Absenders mit vorangestelltem "a-" sowie das ISIL des Empfängers mit vorangestelltem "e-".

|                 |     |     |   |
|-----------------|-----|-----|---|
| Leader          | LCR | --- | 00291nM2.01200024-----k   |
| Identnummer     | 001 | a   | 17019468-1  |
| Zugangsdatum    | 002 | a   | 20100218  |
| Datum ltz.Korr. | 003 | a   | 20100218103818  |
| Ident.Nr.       | 028 | b   | 17019468-1  |
| Codierte Ang.   | 030 | --- | aa1dc m   |
| Ländercode IF8  | 036 | a   | XA-DE   |
| Norm-spez. Ang. | 066 | --- | fx  |
| Norm-spez.Code  | 068 | a   | f   |
| Kennz.bearb.Bib | 070 | a   | DNB   |
| Kennz.bearb.Bib | 070 | b   | 8999  |
| Lokale Angaben  | 076 | --- | Selbständig   |
| Level ONS       | 079 | n   | 1   |
| Typ/Stufe d. KS | 079 | w   | fx  |
| ISIL            | 079 | r   | DE-12   |
| ISIL            | 079 | r   | DE-12   |
| Körpersch-name  | 800 | a   | Bauersche Kugellagerfabriken <Dingolfing>   |
| Abkürz. der AF  | 801 | b   | BKF   |
| Daten z.Körp.   | 805 | --- | 1900 - 1932   |
| 1. Verw-form    | 810 | --- | Kugellagerfabriken <Dingolfing>   |
| ONS Ext.Feld    | EXT | S   | 170194681   |
| ONS Ext.Feld    | EXT | V   | 20100218103818  |
| ONS Ext.Feld    | EXT | DB  | OCLCGKD   |
| Mailbox         | 079 | n   | a Bitte mit späterer Namensform: Kugellagerfabrik F. Bauer <München><br>verknüpfen<br>b a-DE-M336 e-DE-12 |

A modal dialog box titled 'Passwort temporär überschreiben' is open, with the following fields:

- Benutzername: GKDONL8
- Passwort: \*\*\*\*

The dialog box has buttons for 'OK', 'Beenden', and 'Hilfe'.

Mit „Fernzugriff – Satz bearbeiten“ wird der Satz gespeichert. Nach dem Speichern ist automatisch **Unterfeld z** ergänzt und mit dem Datum belegt.

Katalogisierung ALEPH - Version 18.01 Datenbank: BVB11 - BVB Körperschaften (BVB11) Server: bvb1m2.bib-bvb.d DE Deutsch (Deutschland)

MK Systemnr. 17839 Bauersche Kugellagerfabriken <Dingolfing (Kugellagerfabri)

|                 |     |     |   |
|-----------------|-----|-----|---|
| Leader          | LCR | --- | 00528nM2.01200024-----k   |
| Identnummer     | 001 | --- | 17019468-1  |
| Zugangsdatum    | 002 | a   | 20100218  |
| Datum Itz.Korr. | 003 | a   | 20100219145513  |
| Ident.Nr.       | 028 | b   | 17019468-1  |
| Codierte Ang.   | 030 | --- | aa1dc m   |
| Ländercode IF8  | 036 | a   | XA-DE   |
| Norm-spez. Ang. | 066 | --- | fx  |
| Norm-spez.Code  | 068 | a   | f   |
| Kennz.bearb.Bib | 070 | a   | 8999  |
| Kennz.bearb.Bib | 070 | a   | DNB   |
| Kennz.bearb.Bib | 070 | b   | 8999  |
| Lokale Angaben  | 076 | --- | Selbständig   |
| Level ONS       | 079 | n   | 1   |
| Typ/Stufe d. KS | 079 | w   | fx  |
| Mailbox         | 079 | r   | z 2010-02-19  |
|                 |     | b   | a-DE-M336 e-DE-12-GKD   |
|                 |     | a   | Bitte mit späterer Namensform: Kugellagerfabrik F. Bauer <München> verknüpfen |
| ISIL            | 079 | r   | e DE-12   |
| ISIL            | 079 | r   | L DE-12   |
| Körpersch-name  | 800 | --- | Bauersche Kugellagerfabriken <Dingolfing>                                     |
| Abkürz. der AF  | 801 | b   | BKF   |
| Daten z.Körp.   | 805 | --- | 1900 - 1932   |
| 1. Verw.-form   | 810 | --- | Kugellagerfabriken <Dingolfing>   |
| ONS Ext.Feld    | EXT | S   | a 170194681   |
| ONS Ext.Feld    | EXT | V   | a 20100219145513  |
| ONS Ext.Feld    | EXT | DB  | a OCLCGKD   |

Passwort temporär überschreiben

Benutzername: GKDONL8

Passwort: \*\*\*\*\*

OK Beenden Hilfe

Mehrere Mitteilungen zum selben Satz werden jeweils in ein **neues Feld 079m** geschrieben.

Katalogisierung ALEPH - Version 18.01 Datenbank: BVB11 - BVB Körperschaften (BVB11) Server: bvb1m2.bib-bvb.d DE Deutsch (Deutschland)

MK Systemnr. 17839 Bauersche Kugellagerfabriken <Dingolfing (Kugellagerfabri)

|                 |     |     |   |
|-----------------|-----|-----|---|
| Leader          | LCR | --- | 00528nM2.01200024-----k   |
| Identnummer     | 001 | --- | 17019468-1  |
| Zugangsdatum    | 002 | a   | 20100218  |
| Datum Itz.Korr. | 003 | a   | 20100219145513  |
| Ident.Nr.       | 028 | b   | 17019468-1  |
| Codierte Ang.   | 030 | --- | aa1dc m   |
| Ländercode IF8  | 036 | a   | XA-DE   |
| Norm-spez. Ang. | 066 | --- | fx  |
| Norm-spez.Code  | 068 | a   | f   |
| Kennz.bearb.Bib | 070 | a   | 8999  |
| Kennz.bearb.Bib | 070 | a   | DNB   |
| Kennz.bearb.Bib | 070 | b   | 8999  |
| Lokale Angaben  | 076 | --- | Selbständig   |
| Level ONS       | 079 | n   | 1   |
| Typ/Stufe d. KS | 079 | w   | fx  |
| Mailbox         | 079 | r   | z 2010-02-19  |
|                 |     | b   | a-DE-M336 e-DE-12-GKD   |
|                 |     | a   | Bitte mit späterer Namensform: Kugellagerfabrik F. Bauer <München> verknüpfen |
| Mailbox         | 079 | r   | z 2010-02-19  |
|                 |     | b   | e-DE-M336 a-DE-12-GKD   |
|                 |     | a   | Bitte nochmal prüfen, ob wirklich identisch, da verschiedene Firmensitze      |
| ISIL            | 079 | r   | e DE-12   |
| ISIL            | 079 | r   | L DE-12   |
| Körpersch-name  | 800 | --- | Bauersche Kugellagerfabriken <Dingolfing>                                     |
| Abkürz. der AF  | 801 | b   | BKF   |
| Daten z.Körp.   | 805 | --- | 1900 - 1932   |
| 1. Verw.-form   | 810 | --- | Kugellagerfabriken <Dingolfing>   |
| ONS Ext.Feld    | EXT | S   | a 170194681   |
| ONS Ext.Feld    | EXT | V   | a 20100219145513  |
| ONS Ext.Feld    | EXT | DB  | a OCLCGKD   |

Passwort temporär überschreiben

Benutzername: GKDONL8

Passwort: \*\*\*\*\*

OK Beenden Hilfe

**Hinweis:**

**Im Mailboxfeld dürfen, da dies allgemein sichtbar ist, nur für die bibliothekarische Allgemeinheit in der regionalen/überregionalen GKD-Kooperation bestimmte Mitteilungen erfasst werden, keinesfalls rein persönliche Mitteilungen.**

Mailboxnachrichten können in Aleph in der **Einfachen Suche** und in der **Festen Abfrage** über Datenbank „**Körperschaften**“ und Suchfeld „**Mailbox (079m)**“ abgefragt werden. Indexiert ist der komplette Text der Mailbox. Es kann daher auch nach Bearbeiternamen oder einzelnen Wörtern gesucht werden.

Alle Bibliotheken, die selbst Anfragen usw. über das Mailboxfeld geschickt haben, sollten von Zeit zu Zeit nach an sie adressierten Nachrichten suchen.

## **Anhang 1**

### **Bibliothekarische Internetadressen**

Liste der ISILs mit zuständiger Verbundredaktion

<http://support.d-nb.de/iltis/ILTISprofessionell/ddbcatlevisil.htm>

Ländercode

Ländercodes nach DIN ISO 3166: Alphabetische Liste

[http://www.d-nb.de/standardisierung/pdf/laendercodes\\_alph.pdf](http://www.d-nb.de/standardisierung/pdf/laendercodes_alph.pdf)

Ländercodes nach DIN ISO 3166: Systematische Liste

[http://www.d-nb.de/standardisierung/pdf/laendercodes\\_syst.pdf](http://www.d-nb.de/standardisierung/pdf/laendercodes_syst.pdf)

Liste der Entitätencodierungen

<http://www.d-nb.de/standardisierung/pdf/entitaetencodierung.pdf>

Liste der fachlichen Nachschlagewerke zu den Normdateien

<http://support.d-nb.de/swd/listeNSW/index.htm>

Elektronische Nachschlagewerke

[http://www.bibliothek.uni-augsburg.de/wir\\_ueber\\_uns/abteilungen/katalogabt/swk/nsw.html](http://www.bibliothek.uni-augsburg.de/wir_ueber_uns/abteilungen/katalogabt/swk/nsw.html)

## **Anhang 2**

### **Felderverzeichnis MAB2**

| <b>MAB2</b>   | <b>Inhalt</b>   |
|---|---|
| 001_<br>028b  | GKD-Nummer  |
| 016_  | GKD-Nummern umgelenkter Datensätze  |
| 016_  | IDN aus altem System<br>Bisherige Normdatennummer von außen eingespielter Normdatensätze, z.B. DMA<br>Die Normdatennummer wird mit vorangestelltem Label zur Kennzeichnung der Herkunft des Normdatensatzes angegeben, Beispiel: 016_DMA320050084   |
| 025l  | IDN der LoC   |
| 028c  | Angabe einer SWD-Nummer   |
| 036a  | Ländercode nach DIN EN 23166,<br>mehrere in eigene Unterfelder  |
| 037b  | Sprachencode nach ISO/TC46/SC4-N350,<br>mehrere in eigene Unterfelder   |
| 066_ (automat.<br>besetzt)<br>079w                                    | Typ der Körperschaft / Stufe der Körperschaft<br>Pos. 1: Typ der Körperschaft<br>x nicht spezifizierte Körperschaft<br>c Kongress (pauschal)<br>d Kongress (einzeln)<br>f Firma<br>g Gebietskörperschaft<br>k Kirchliche Körperschaft<br>m Musikalische Körperschaft<br>u Un-Körperschaft<br><br>Pos. 2: Stufe der Körperschaft<br>x oberste Stufe<br>a nachgeordnete Stufe |
| 068a  | Teilbestandskennzeichen<br>f Formalerschließung<br>h Provenienzkennzeichen<br>m Musikerschließung   |
| 068e  | Nutzungskennzeichen<br>e verwendet im Deutschen Exilarchiv (DEA)<br>h verwendet in der Provenienzerschließung<br>m verwendet im Deutschen Musikarchiv (DMA)<br>o verwendet im Deutschen Buch- und Schriftmuseum (DBSM)<br>v verwendet in der Formalerschließung der Deutschen Nationalbibliothek<br>z verwendet in der Zeitschriftendatenbank (ZDB)                         |
| 068z  | Codes für Entitäten-Untergliederung,<br>mehrere in eigene Unterfelder   |
| 076u, Unterfeld 9   | Umlenkung: Ansetzungsform des Zielsatzes<br>IDN des Zielsatzes  |
| 079f, Unterfeld:<br>S r<br>9 SWD-Nr.<br>a Ansetzungsf.<br>p Bemerkung | Allg. Funktionsbezeichnung (für Provenienzerschließung)<br>Rolle<br>IDN SWD-Satz (kann auch entfallen)<br>Normierte Funktionsbezeichnung (z.B.: Drucker)<br>Bemerkung   |

|  |  |
|--|--|
| 079m   | Mailboxnachrichten   |
| 079n   | ONS-Level  |
| 079q, Unterfeld:<br>S a<br>a<br>S b<br>a<br>S c<br>a<br>S d<br>a<br>S e<br>a | Bemerkung zur Ansetzungsform<br><br>Quelle<br><br>Definition<br><br>Benutzungshinweise<br><br>Redaktionelle Bemerkungen<br><br>Ergebnislos eingesehene Quelle  |
| 079r, Unterfeld e  | ISIL des Urhebers des Datensatzes  |
| 079r, Unterfeld r  | ISIL der Verbundredaktion  |
| 655_, Unterfeld:<br>u URL<br>z Exlibris<br>3 Homepage                        | Verlinkte Ressource<br>URL<br>Typ des Provenienzmerkmals: Siegel, Signatur, Exlibris<br>Art der verlinkten Ressource: Homepage, Quelle,<br>Provenienzmerkmal   |
| 800_   | Körperschaftsname in Ansetzungsform<br><...> Ordnungshilfe<br>/ Abteilung(en)  |
| 801b   | Abkürzung der Ansetzungsform des Körperschaftsnamens   |
| 802_   | Offizieller Name der Körperschaft  |
| 802a   | Bemerkung zum offiziellen Namen der Körperschaft   |
| 805_   | Daten der Körperschaft   |
| 806_   | GKD-Nummer der übergeordneten Körperschaft   |
| 810_<br>812_ bis 848_<br>811b<br>813b bis 849b                               | Körperschaftsname: Vorlage- bzw. Verweisungsform<br><br>Körperschaftsname: Abkürzung der Vorlage- bzw. der<br>Verweisungsform  |
| 850<br>853 bis 892<br>mit Indikator<br>a<br>b<br>c<br>d<br>m<br>o<br>s       | Verknüpfung „früherer, zeitweiser oder späterer Name“<br><br>früherer Name (reziproke Beziehung)<br>zeitweiser Name<br>späterer Name (reziproke Beziehung)<br>früherer und späterer Name<br>früherer Name (nicht reziproke Beziehung)<br>späterer Name (nicht reziproke Beziehung)<br>siehe auch |
| 851_<br>854_ bis 893_  | Bemerkung zum früheren, zeitweisen oder späteren<br>Namen der Körperschaft   |
| 852a<br>855a bis 894a  | Identifikationsnummer (GKD-Nr.) des früheren,<br>zeitweisen oder späteren Namens   |
| 895_   | Zusätzliche Suchwörter   |

## **Anhang 3**

### **ISIL-Liste der Bibliotheken im BVB/KOBV**

Stand: Mai 2010

## Übersicht der ISILs des Urhebers / der Verbundredaktion für die GKD

Sortiert nach ISIL der Verbundredaktion

| ISIL Verbundredaktion | ISIL Urheber | Urheberkennung           | Kat-Level | Institution  |
|-----------------------|--------------|--------------------------|-----------|--|
| DE-12                 | DE-12        | 9004                     | 1         | Bayerische Staatsbibliothek München, GKD-Redaktion                               |
| DE-12                 | DE-12        | ONS-Kennung <sup>1</sup> | 1         | Bayerische Staatsbibliothek München, BVB-Redaktion Formalerschließung            |
| DE-12                 | DE-12        | 0012                     | 3         | Bayerisches Staatsbibliothek München (ZDB)                                       |
| DE-12                 | DE-12        | ONS-Kennung              | 3         | Bayerische Staatsbibliothek München, Formalerschließung                          |
| DE-12                 | DE-12        | 8898                     | 3         | Bayerische Staatsbibliothek München, Zeitungsprojekt                             |
| DE-12                 | DE-12        | 9010                     | 3         | BVB, Offline GKD   |
| DE-12                 | DE-12        | 8897                     | 3         | BVB-Bibliotheken München und Oberbayern (ZDB)                                    |
| DE-12                 | DE-Air1      | ONS-Kennung              | 4         | Ainring, Fortbildungsinst. der Bayer. Polizei, Bibliothek                        |
| DE-12                 | DE-11        | 0011                     | 3         | Berlin, Humboldt-Universität, Bibliothek (ZDB)                                   |
| DE-12                 | DE-11        | ONS-Kennung              | 3         | Berlin, Humboldt-Universität, Bibliothek   |
| DE-12                 | DE-B170      | 1753                     | 3         | Berlin, Universität der Künste, Bibliothek (ZDB)                                 |
| DE-12                 | DE-B170      | ONS-Kennung              | 3         | Berlin, Universität der Künste, Bibliothek                                       |
| DE-12                 | DE-M5        | ONS-Kennung              | 3         | Freising, Bayer. Landesanstalt für Landwirtschaft, AIW-Bibliothek                |
| DE-12                 | DE-Freis2    | ONS-Kennung              | 3         | Freising, Dombibliothek  |
| DE-12                 | DE-Gp1       | ONS-Kennung              | 4         | Garmisch-Partenkirchen, Richard-Strauss-Institut, Bibliothek                     |
| DE-12                 | DE-Lfn1      | ONS-Kennung              | 3         | Laufen, Bayer. Akademie für Naturschutz und Landschaftspflege, Bibliothek        |
| DE-12                 | DE-M339      | ONS-Kennung              | 3         | München, Amerikahaus, Bibliothek   |
| DE-12                 | DE-M100      | ONS-Kennung              | 3         | München, Bayer. Akademie der Wissenschaften, Bibliothek                          |
| DE-12                 | DE-M333      | ONS-Kennung              | 3         | München, Bayer. Hauptstaatsarchiv  |
| DE-12                 | DE-M157      | ONS-Kennung              | 3         | München, Bayer. Landesamt für Denkmalpflege, Bibliothek                          |
| DE-12                 | DE-M158      | ONS-Kennung              | 3         | München, Bayer. Landesamt für Statistik und Datenverarbeitung, Bibliothek        |
| DE-12                 | DE-M488      | ONS-Kennung              | 4         | München, Bayer. Landesapothekerammer, Bibliothek                                 |
| DE-12                 | DE-M17       | ONS-Kennung              | 3         | München, Bayer. Nationalmuseum, Bibliothek                                       |
| DE-12                 | DE-M498      | ONS-Kennung              | 3         | München, Bayer. Schlösserverwaltung, Bibliothek                                  |
| DE-12                 | DE-M341      | ONS-Kennung              | 3         | München, Bayer. Staatsgemäldesammlungen, Bibliothek                              |
| DE-12                 | DE-M501      | ONS-Kennung              | 3         | München, Bayer. Staatskanzlei, Bibliothek  |
| DE-12                 | DE-M123      | ONS-Kennung              | 3         | München, Bayer. StM für Arbeit und Sozialordnung, Familie und Frauen, Bibliothek |
| DE-12                 | DE-M56       | ONS-Kennung              | 3         | München, Bayer. StM Finanzen, Bibliothek   |
| DE-12                 | DE-M25       | ONS-Kennung              | 3         | München, Bayer. StM Innern, Bibliothek   |
| DE-12                 | DE-M487      | ONS-Kennung              | 3         | München, Bayer. StM Innern, Oberste Baubehörde, Bibliothek                       |
| DE-12                 | DE-M39       | ONS-Kennung              | 3         | München, Bayer. StM Justiz, Bibliothek   |
| DE-12                 | DE-M121      | ONS-Kennung              | 3         | München, Bayer. StM Unterricht, Kultus, Wissenschaft u. Kunst, Bibliothek        |
| DE-12                 | DE-M120      | ONS-Kennung              | 3         | München, Bayer. StM Landwirtschaft und Forsten, Bibliothek                       |
| DE-12                 | DE-M489      | ONS-Kennung              | 3         | München, Bayer. StM Umwelt, Gesundheit u. Verbraucherschutz, Bibliothek          |

<sup>1</sup> ONS-Kennung = benutzt wird eine allgemeine Zugangskennung in der Onlinenormschnittstelle.

| ISIL Verbundredaktion | ISIL Urheber | Urheberkennung | Kat-Level | Institution  |
|-----------------------|--------------|----------------|-----------|--|
| DE-12                 | DE-M122      | ONS-Kennung    | 3         | München, Bayer. StM Wirtschaft, Infrastruktur, Verkehr u. Technologie, Bibliothek                          |
| DE-12                 | DE-M124      | ONS-Kennung    | 3         | München, Bundesfinanzhof, Bibliothek   |
| DE-12                 | DE-M491      | ONS-Kennung    | 3         | München, Dt. Archäologisches Institut, Kommission für Alte Geschichte und Epigraphik, Bibliothek           |
| DE-12                 | DE-M113      | ONS-Kennung    | 3         | München, Dt. Theatermuseum, Bibliothek   |
| DE-12                 | DE-M349      | ONS-Kennung    | 3         | München, Handwerkskammer für München u. Oberbayern, Bibliothek   |
| DE-12                 | DE-M497      | ONS-Kennung    | 3         | München, Haus des Deutschen Ostens, Bibliothek   |
| DE-12                 | DE-M472      | ONS-Kennung    | 3         | München, Hochschule für Fernsehen u. Film, Bibliothek  |
| DE-12                 | DE-M29       | ONS-Kennung    | 3         | München, Hochschule für Musik u. Theater, Bibliothek   |
| DE-12                 | DE-M468      | ONS-Kennung    | 3         | München, Hochschule für Philosophie, Bibliothek  |
| DE-12                 | DE-M351      | ONS-Kennung    | 3         | München, Hochschule für Politik, Bibliothek  |
| DE-12                 | DE-M496      | ONS-Kennung    | 3         | München, Institut für Deutsche Kultur und Geschichte Südosteuropas, Bibliothek                             |
| DE-12                 | DE-M336      | ONS-Kennung    | 3         | München, Internat. Jugendbibliothek  |
| DE-12                 | DE-M499      | ONS-Kennung    | 3         | München, Kommission für Bayer. Landesgeschichte, Bibliothek  |
| DE-12                 | DE-M382      | 4036           | 3         | München, Max-Planck-Institut für Geistiges Eigentum, Bibliothek (ZDB)                                      |
| DE-12                 | DE-M382      | ONS-Kennung    | 3         | München, Max-Planck-Institut für Geistiges Eigentum, Bibliothek  |
| DE-12                 | DE-M111      | ONS-Kennung    | 3         | München, Metropolitantkapitel und Archiv des Erzbistums München, Bibliothek                                |
| DE-12                 | DE-B220      | ONS-Kennung    | 3         | München, Monumenta Germaniae Historica, Bibliothek   |
| DE-12                 | DE-M493      | ONS-Kennung    | 3         | München, Neue Sammlung, Bibliothek   |
| DE-12                 | DE-M506      | ONS-Kennung    | 3         | München, Bayer. Verwaltungsgerichtshof, Bibliothek   |
| DE-12                 | DE-M508      | ONS-Kennung    | 3         | München, Stadtmuseum, Zentrale Bibliothek  |
| DE-12                 | DE-M507      | ONS-Kennung    | 3         | München, Städtische Galerie im Lenbachhaus und Kunstbau München, Bibliothek                                |
| DE-12                 | DE-M509      | ONS-Kennung    | 3         | München, Studienbibliothek der Bibliotheksschule und des Fachbereichs Archiv- und Bibliothekswesen München |
| DE-12                 | DE-M457      | ONS-Kennung    | 3         | München, Sudetendeutsches Haus, Wiss. Bibliothek (Collegium Carolinum)                                     |
| DE-12                 | DE-M494      | ONS-Kennung    | 3         | München, Ungarisches Institut, Bibliothek  |
| DE-12                 | DE-M500      | ONS-Kennung    | 4         | München, Wilhelmsgymnasium, Bibliothek   |
| DE-12                 | DE-M335      | ONS-Kennung    | 3         | Staatsarchiv München, Bibliothek   |
| DE-19                 | DE-19        | 0019           | 1         | UB der LMU München, BVB-Redaktion Formalerschließung   |
| DE-19                 | DE-19        | ONS-Kennung    | 1         | UB der LMU München, BVB-Redaktion Formalerschließung   |
| DE-19                 | DE-19        | 0019           | 3         | UB der LMU München (ZDB)   |
| DE-19                 | DE-19        | ONS-Kennung    | 3         | UB der LMU München, Formalerschließung   |
| DE-19                 | DE-M7        | ONS-Kennung    | 4         | München, Bayerische Botanische Gesellschaft, Bibliothek  |
| DE-19                 | DE-M38       | ONS-Kennung    | 4         | München, Botanische Staatssammlung, Bibliothek   |
| DE-19                 | DE-M37       | ONS-Kennung    | 3         | München, Deutscher Alpenverein, Bibliothek   |
| DE-19                 | DE-210       | ONS-Kennung    | 3         | München, Deutsches Museum, Bibliothek  |
| DE-19                 | DE-M347      | ONS-Kennung    | 3         | München Hochschulbibliothek  |
| DE-19                 | DE-M481      | ONS-Kennung    | 3         | München, Hanns-Seidel-Stiftung, Bibliothek   |
| DE-19                 | DE-M352      | ONS-Kennung    | 3         | München, Institut für Zeitgeschichte, Bibliothek   |

| ISIL Verbundredaktion | ISIL Urheber | Urheberkennung | Kat-Level | Institution  |
|-----------------------|--------------|----------------|-----------|--|
| DE-20                 | DE-20        | 0020           | 1         | UB Würzburg, BVB-Redaktion<br>Formalerschließung                                       |
| DE-20                 | DE-20        | ONS-Kennung    | 1         | UB Würzburg, BVB-Redaktion<br>Formalerschließung                                       |
| DE-20                 | DE-20        | 0020           | 3         | UB Würzburg (ZDB)  |
| DE-20                 | DE-20        | ONS-Kennung    | 3         | UB Würzburg, Formalerschließung  |
| DE-20                 | DE-1043      | ONS-Kennung    | 3         | Aschaffenburg, Fachhochschulbibliothek   |
| DE-20                 | DE-128       | ONS-Kennung    | 3         | Aschaffenburg, Hofbibliothek   |
| DE-20                 | DE-W91       | ONS-Kennung    | 3         | Würzburg, Diözesanbibliothek Würzburg  |
| DE-20                 | DE-W89       | ONS-Kennung    | 3         | Würzburg, Hochschule für Musik,<br>Bibliothek  |
| DE-20                 | DE-W90       | ONS-Kennung    | 3         | Würzburg, Landgericht, Bibliothek  |
| DE-20                 | DE-284       | ONS-Kennung    | 4         | Würzburg, Stadtbücherei  |
| DE-20                 | DE-863       | ONS-Kennung    | 3         | Würzburg-Schweinfurt,<br>Fachhochschulbibliothek                                       |
| DE-29                 | DE-29        | 0029           | 1         | UB Erlangen-Nürnberg, BVB-Redaktion<br>Formalerschließung                              |
| DE-29                 | DE-29        | ONS-Kennung    | 1         | UB Erlangen-Nürnberg, BVB-Redaktion<br>Formalerschließung                              |
| DE-29                 | DE-29        | 0029           | 3         | UB Erlangen-Nürnberg (ZDB)   |
| DE-29                 | DE-29        | ONS-Kennung    | 3         | UB Erlangen-Nürnberg,<br>Formalerschließung  |
| DE-29                 | DE-1102      | ONS-Kennung    | 3         | Ansbach, Fachhochschulbibliothek   |
| DE-29                 | DE-127       | ONS-Kennung    | 3         | Ansbach, Staatl. Bibliothek  |
| DE-29                 | DE-29T       | ONS-Kennung    | 3         | UB Erlangen-Nürnberg, Techn.-nat.wiss.<br>Zweigbibliothek                              |
| DE-29                 | DE-N2        | ONS-Kennung    | 3         | UB Erlangen-Nürnberg, Wirtsch.- und<br>Sozialwiss. Zweigbibliothek                     |
| DE-29                 | DE-N32       | ONS-Kennung    | 3         | UB Erlangen-Nürnberg, Erziehungswiss.<br>Zweigbibliothek                               |
| DE-29                 | DE-Er8       | ONS-Kennung    | 3         | Erlangen, Bayer. Landesamt für<br>Gesundheit und Lebensmittelsicherheit,<br>Bibliothek |
| DE-29                 | DE-1052      | ONS-Kennung    | 3         | Nürnberg, Evang. Fachhochschule,<br>Bibliothek   |
| DE-29                 | DE-1259      | ONS-Kennung    | 3         | Hochschule für Musik Nürnberg-Augsburg,<br>Bibliothek Nürnberg                         |
| DE-29                 | DE-92        | ONS-Kennung    | 3         | Nürnberg, Ohm-Hochschulbibliothek  |
| DE-29                 | DE-N26       | ONS-Kennung    | 4         | Nürnberg, Landeskirchliches Archiv,<br>Bibliothek (inaktiv)                            |
| DE-29                 | DE-N1        | ONS-Kennung    | 3         | Nürnberg, Germanisches<br>Nationalmuseum, Bibliothek                                   |
| DE-355                | DE-355       | 0355           | 1         | UB Regensburg, BVB-Redaktion<br>Formalerschließung                                     |
| DE-355                | DE-355       | ONS-Kennung    | 1         | UB Regensburg, BVB-Redaktion<br>Formalerschließung                                     |
| DE-355                | DE-355       | 0355           | 3         | UB Regensburg (ZDB)  |
| DE-355                | DE-355       | ONS-Kennung    | 3         | UB Regensburg, Formalerschließung  |
| DE-355                | DE-Abg1      | ONS-Kennung    | 3         | Abensberg, Museum Abensberg,<br>Bibliothek   |
| DE-355                | DE-Atg1      | ONS-Kennung    | 3         | Alteglofsheim, Bayer. Musikakademie,<br>Bibliothek                                     |
| DE-355                | DE-54        | ONS-Kennung    | 3         | Amberg, Staatl. Bibliothek   |
| DE-355                | DE-1046      | ONS-Kennung    | 3         | Amberg-Weiden, Fachhochschul-<br>bibliothek, Standort Amberg                           |
| DE-355                | DE-1047      | ONS-Kennung    | 3         | Amberg-Weiden, Fachhochschul-<br>bibliothek, Standort Weiden                           |
| DE-355                | DE-1050      | ONS-Kennung    | 3         | Deggendorf, Fachhochschulbibliothek  |
| DE-355                | DE-Re5       | ONS-Kennung    | 3         | Regensburg, Bischöfliche<br>Zentralbibliothek  |
| DE-355                | DE-898       | ONS-Kennung    | 3         | Regensburg, Fachhochschulbibliothek  |
| DE-355                | DE-Re9       | ONS-Kennung    | 3         | Regensburg, Histor. Verein für Oberpfalz<br>und Regensburg, Bibliothek                 |
| DE-355                | DE-76        | ONS-Kennung    | 3         | Regensburg, Hofbibliothek Thurn und<br>Taxis   |
| DE-355                | DE-Re7       | ONS-Kennung    | 3         | Regensburg, Kunstforum Ostdeutsche<br>Galerie, Bibliothek                              |

| ISIL<br>Verbund-<br>redaktion | ISIL<br>Urheber | Urheberkennung | Kat-<br>Level | Institution   |
|-------------------------------|-----------------|----------------|---------------|---|
| DE-355                        | DE-M492         | ONS-Kennung    | 4             | Regensburg, Institut für Ostrecht, Bibliothek                       |
| DE-355                        | DE-M357         | ONS-Kennung    | 3             | Regensburg, Osteuropa-Institut, Bibliothek                          |
| DE-355                        | DE-M135         | ONS-Kennung    | 3             | Regensburg, Südost-Institut, Bibliothek                             |
| DE-355                        | DE-Re10         | ONS-Kennung    | 3             | Regensburg, Museen der Stadt Regensburg, Bibliothek                 |
| DE-355                        | DE-155          | ONS-Kennung    | 3             | Regensburg, Staatl. Bibliothek                                      |
| DE-355                        | DE-Re8          | ONS-Kennung    | 3             | Regensburg, Stadtarchiv, Bibliothek                                 |
| DE-355                        | DE-Re6          | ONS-Kennung    | 4             | Regensburg, Sudetendeutsches Musikinstitut, Bibliothek              |
| DE-384                        | DE-384          | 0384           | 1             | UB Augsburg, BVB-Redaktion Formalerschließung                       |
| DE-384                        | DE-384          | ONS-Kennung    | 1             | UB Augsburg, BVB-Redaktion Formalerschließung                       |
| DE-384                        | DE-384          | 0384           | 3             | UB Augsburg (ZDB)   |
| DE-384                        | DE-384          | ONS-Kennung    | 3             | UB Augsburg, Formalerschließung                                     |
| DE-384                        | DE-Aug6         | ONS-Kennung    | 3             | Augsburg, Bukowina-Institut an der Universität Augsburg, Bibliothek |
| DE-384                        | DE-Aug4         | ONS-Kennung    | 3             | Augsburg, Fachhochschule, Bibliothek                                |
| DE-384                        | DE-Aug7         | ONS-Kennung    | 3             | Augsburg, Bayer. Landesamt für Umwelt, Bibliothek                   |
| DE-384                        | DE-Aug12        | ONS-Kennung    | 3             | Augsburg, Diözese, Bistumsgeschichtl. Bibliothek                    |
| DE-384                        | DE-37           | ONS-Kennung    | 3             | Augsburg, Staats- und Stadtbibliothek                               |
| DE-384                        | DE-Di1          | ONS-Kennung    | 3             | Dillingen, Studienbibliothek  |
| DE-384                        | DE-859          | ONS-Kennung    | 3             | Kempten, Fachhochschule, Hochschulbibliothek                        |
| DE-384                        | DE-150          | ONS-Kennung    | 3             | Neuburg a.D., Staatl. Bibliothek                                    |
| DE-384                        | DE-1049         | ONS-Kennung    | 3             | Neu-Ulm, Fachhochschule, Hochschulbibliothek                        |
| DE-384                        | DE-Otb1         | ONS-Kennung    | 3             | Ottobeuren, Benediktiner-Abtei, Bibliothek                          |
| DE-473                        | DE-473          | 0473           | 1             | UB Bamberg, BVB-Redaktion Formalerschließung                        |
| DE-473                        | DE-473          | ONS-Kennung    | 1             | UB Bamberg, BVB-Redaktion Formalerschließung                        |
| DE-473                        | DE-473          | 0473           | 3             | UB Bamberg (ZDB)  |
| DE-473                        | DE-473          | ONS-Kennung    | 3             | UB Bamberg, Formalerschließung                                      |
| DE-473                        | DE-Bb24         | ONS-Kennung    | 3             | Bamberg, Metropolitenkapitel, Bibliothek                            |
| DE-473                        | DE-Bb22         | ONS-Kennung    | 3             | Bamberg, Oberlandesgericht, Bibliothek                              |
| DE-473                        | DE-Bb23         | ONS-Kennung    | 3             | Bamberg, Priesterseminar, Bibliothek                                |
| DE-473                        | DE-22           | ONS-Kennung    | 3             | Bamberg, Staatsbibliothek   |
| DE-473                        | DE-70           | ONS-Kennung    | 3             | Coburg, Landesbibliothek  |
| DE-473                        | DE-Bb25         | ONS-Kennung    | 3             | Staatsarchiv Bamberg, Bibliothek                                    |
| DE-473                        | DE-Mro1         | ONS-Kennung    | 3             | Unterrodach, Bibliothek Flößermuseum                                |
| DE-703                        | DE-703          | 0703           | 1             | UB Bayreuth, BVB-Redaktion Formalerschließung                       |
| DE-703                        | DE-703          | ONS-Kennung    | 1             | UB Bayreuth, BVB-Redaktion Formalerschließung                       |
| DE-703                        | DE-703          | 0703           | 3             | UB Bayreuth (ZDB)   |
| DE-703                        | DE-703          | ONS-Kennung    | 3             | UB Bayreuth, Formalerschließung                                     |
| DE-703                        | DE-858          | ONS-Kennung    | 3             | Coburg, Fachhochschule, Zentralbibliothek                           |
| DE-703                        | DE-M490         | ONS-Kennung    | 3             | Hof/Saale, Bayer. Landesamt für Umwelt, Bibliothek                  |
| DE-703                        | DE-1051         | ONS-Kennung    | 3             | Hof/Saale, Fachhochschule, Hochschulbibliothek                      |
| DE-703                        | DE-Hf1          | ONS-Kennung    | 4             | Hof/Saale, Stadtarchiv, Ratsbibliothek                              |
| DE-706                        | DE-706          | 0706           | 1             | UB UniBW München (Neubiberg), BVB-Redaktion Formalerschließung      |
| DE-706                        | DE-706          | ONS-Kennung    | 1             | UB UniBW München (Neubiberg), BVB-Redaktion Formalerschließung      |
| DE-706                        | DE-706          | 0706           | 3             | UB UniBW München (Neubiberg) (ZDB)                                  |
| DE-706                        | DE-706          | ONS-Kennung    | 3             | UB UniBW München (Neubiberg), Formalerschließung                    |
| DE-739                        | DE-739          | 0739           | 1             | UB Passau, BVB-Redaktion, Formalerschließung                        |

| ISIL<br>Verbund-<br>redaktion | ISIL<br>Urheber | Urheberkennung | Kat-<br>Level | Institution   |
|-------------------------------|-----------------|----------------|---------------|---|
| DE-739                        | DE-739          | ONS-Kennung    | 1             | UB Passau, BVB-Redaktion<br>Formalerschließung  |
| DE-739                        | DE-739          | 0739           | 3             | UB Passau (ZDB)   |
| DE-739                        | DE-739          | ONS-Kennung    | 3             | UB Passau, Formalerschließung   |
| DE-739                        | DE-Grf2         | ONS-Kennung    | 3             | Grafenau, Wissenschaftliche Fach- und<br>Besucherbibliotheken der<br>Nationalparkverwaltung Bayer. Wald                           |
| DE-739                        | DE-860          | ONS-Kennung    | 3             | Landshut, Fachhochschulbibliothek   |
| DE-739                        | DE-Lsh1         | ONS-Kennung    | 3             | Landshut, Staatsarchiv  |
| DE-739                        | DE-Met1         | ONS-Kennung    | 3             | Metten, Abteibibliothek   |
| DE-739                        | DE-154          | ONS-Kennung    | 3             | Passau, Staatl. Bibliothek  |
| DE-824                        | DE-824          | 0824           | 1             | Eichstätt, BVB-Redaktion,<br>Formalerschließung   |
| DE-824                        | DE-824          | ONS-Kennung    | 1             | UB Eichstätt, BVB-Redaktion<br>Formalerschließung   |
| DE-824                        | DE-824          | 0824           | 3             | UB Eichstätt (ZDB)  |
| DE-824                        | DE-824          | ONS-Kennung    | 3             | UB Eichstätt, Formalerschließung  |
| DE-824                        | DE-936          | ONS-Kennung    | 3             | UB Eichstätt, Religionspädagog.<br>Zweigbibliothek  |
| DE-824                        | DE-945          | ONS-Kennung    | 3             | UB Eichstätt-Ingolstadt, Wirtschaftswiss.<br>Zweigbibliothek  |
| DE-824                        | DE-209          | ONS-Kennung    | 4             | Ingolstadt, Bayer. Armeemuseum, Bayer.<br>Armeebibliothek   |
| DE-824                        | DE-Ig2          | ONS-Kennung    | 3             | Ingolstadt, Dt. Medizinhistorisches<br>Museum   |
| DE-824                        | DE-573          | ONS-Kennung    | 3             | Ingolstadt, Fachhochschulbibliothek   |
| DE-824                        | DE-235          | ONS-Kennung    | 3             | Ingolstadt, Wiss. Stadtbibliothek   |
| DE-83                         | DE-83           | 0083           | 1             | Berlin, Bibliothek der TU, BVB/KOBV-<br>Redaktion Formalerschließung  |
| DE-83                         | DE-83           | ONS-Kennung    | 1             | Berlin, Bibliothek der TU, BVB/KOBV-<br>Redaktion Formalerschließung  |
| DE-83                         | DE-83           | 0083           | 3             | Berlin, Bibliothek der TU (ZDB)   |
| DE-83                         | DE-83           | ONS-Kennung    | 3             | Berlin, Bibliothek der TU,<br>Formalerschließung  |
| DE-91                         | DE-91           | 0091           | 1             | UB der TU München, BVB-Redaktion<br>Formalerschließung  |
| DE-91                         | DE-91           | ONS-Kennung    | 1             | UB der TU München, BVB-Redaktion<br>Formalerschließung  |
| DE-91                         | DE-91           | 0091           | 3             | UB der TU München (ZDB)   |
| DE-91                         | DE-91           | ONS-Kennung    | 3             | UB der TU München, Formalerschließung   |
| DE-91                         | DE-1028         | ONS-Kennung    | 3             | Freising-Weihenstephan,<br>Fachhochschulbibliothek  |
| DE-91                         | DE-91G          | ONS-Kennung    | 3             | UB der TU München, Teilbibliothek<br>Garching   |
| DE-91                         | DE-M49          | ONS-Kennung    | 3             | UB der TU München, Teilbibliothek<br>Weihenstephan  |
| DE-91                         | DE-M495         | ONS-Kennung    | 3             | München, Institut f. Städtebau u.<br>Wohnungswesen, Bibliothek  |
| DE-91                         | DE-861          | ONS-Kennung    | 3             | Rosenheim, Fachhochschulbibliothek  |
| DE-Co1                        | DE-Co1          | 4022           | 1             | Cottbus, Brandenburgische Technische<br>Universität Cottbus,<br>Universitätsbibliothek, BVB/KOBV-<br>Redaktion Formalerschließung |
| DE-Co1                        | DE-Co1          | ONS-Kennung    | 1             | Cottbus, Brandenburgische Technische<br>Universität Cottbus,<br>Universitätsbibliothek, BVB/KOBV-<br>Redaktion Formalerschließung |
| DE-Co1                        | DE-Co1          | 4022           | 3             | Cottbus, Brandenburgische Technische<br>Universität Cottbus, Universitätsbibliothek<br>(ZDB)                                      |
| DE-Co1                        | DE-Co1          | ONS-Kennung    | 3             | Cottbus, Brandenburgische Technische<br>Universität Cottbus,<br>Universitätsbibliothek,<br>Formalerschließung                     |
| DE-Co1                        | DE-521          | ONS-Kennung    | 3             | Frankfurt/Oder, UB der Europa-<br>Universität Viadrina  |

| <b>ISIL<br/>Verbund-<br/>redaktion</b> | <b>ISIL<br/>Urheber</b> | <b>Urheberkennung</b> | <b>Kat-<br/>Level</b> | <b>Institution</b>   |
|--|-------------------------|-----------------------|-----------------------|--|
| DE-Co1                                 | DE-B1533                | ONS-Kennung           | 3                     | Berlin, Alice-Salomon Hochschule für Sozialarbeit und Sozialpädagogik Berlin, Bibliothek |
| DE-Co1                                 | DE-523                  | ONS-Kennung           | 3                     | Berlin, Hochschule für Technik und Wirtschaft, Hochschulbibliothek                       |
| DE-Co1                                 | DE-522                  | ONS-Kennung           | 3                     | Brandenburg, Fachhochschule Brandenburg, Hochschulbibliothek                             |
| DE-Co1                                 | DE-Eb1                  | ONS-Kennung           | 3                     | Eberswalde, Fachhochschule Eberswalde, Hochschulbibliothek                               |
| DE-Co1                                 | DE-Sen1                 | ONS-Kennung           | 3                     | Senftenberg, Hochschule Lausitz, Hochschulbibliothek                                     |
| DE-Co1                                 | DE-526                  | ONS-Kennung           | 3                     | Wildau, Technische Hochschule, Hochschulbibliothek                                       |

## Übersicht der ISILs des Urhebers / der Verbundredaktion für die GKD

Sortiert nach ISIL der Urheber

| ISIL<br>Urheber | ISIL<br>Verbund-<br>redaktion | Urheberkennung           | Kat-<br>Level | Institution  |
|-----------------|-------------------------------|--------------------------|---------------|--|
| DE-1028         | DE-91                         | ONS-Kennung              | 3             | Freising-Weihenstephan,<br>Fachhochschulbibliothek                       |
| DE-1043         | DE-20                         | ONS-Kennung              | 3             | Aschaffenburg, Fachhochschulbibliothek                                   |
| DE-1046         | DE-355                        | ONS-Kennung              | 3             | Amberg-Weiden, Fachhochschul-<br>bibliothek, Standort Amberg             |
| DE-1047         | DE-355                        | ONS-Kennung              | 3             | Amberg-Weiden, Fachhochschul-<br>bibliothek, Standort Weiden             |
| DE-1049         | DE-384                        | ONS-Kennung              | 3             | Neu-Ulm, Fachhochschule,<br>Hochschulbibliothek                          |
| DE-1050         | DE-355                        | ONS-Kennung              | 3             | Deggendorf, Fachhochschulbibliothek                                      |
| DE-1051         | DE-703                        | ONS-Kennung              | 3             | Hof/Saale, Fachhochschule,<br>Hochschulbibliothek                        |
| DE-1052         | DE-29                         | ONS-Kennung              | 3             | Nürnberg, Evang. Fachhochschule,<br>Bibliothek                           |
| DE-11           | DE-12                         | 0011                     | 3             | Berlin, Humboldt-Universität, Bibliothek<br>(ZDB)                        |
| DE-11           | DE-12                         | ONS-Kennung              | 3             | Berlin, Humboldt-Universität, Bibliothek                                 |
| DE-1102         | DE-29                         | ONS-Kennung              | 3             | Ansbach, Fachhochschulbibliothek   |
| DE-12           | DE-12                         | 9004                     | 1             | Bayerische Staatsbibliothek München,<br>GKD-Redaktion                    |
| DE-12           | DE-12                         | ONS-Kennung <sup>2</sup> | 1             | Bayerische Staatsbibliothek München,<br>BVB-Redaktion Formalerschließung |
| DE-12           | DE-12                         | 0012                     | 3             | Bayerische Staatsbibliothek München,<br>(ZDB)                            |
| DE-12           | DE-12                         | ONS-Kennung              | 3             | Bayerische Staatsbibliothek München,<br>Formalerschließung               |
| DE-12           | DE-12                         | 8898                     | 3             | Bayerische Staatsbibliothek München,<br>Zeitungsprojekt                  |
| DE-12           | DE-12                         | 9010                     | 3             | BVB, Offline GKD   |
| DE-12           | DE-12                         | 8897                     | 3             | BVB-Bibliotheken München und<br>Oberbayern (ZDB)                         |
| DE-1259         | DE-29                         | ONS-Kennung              | 3             | Hochschule für Musik Nürnberg-Augsburg,<br>Bibliothek Nürnberg           |
| DE-127          | DE-29                         | ONS-Kennung              | 3             | Ansbach, Staatl. Bibliothek  |
| DE-128          | DE-20                         | ONS-Kennung              | 3             | Aschaffenburg, Hofbibliothek   |
| DE-150          | DE-384                        | ONS-Kennung              | 3             | Neuburg a.D., Staatl. Bibliothek   |
| DE-154          | DE-739                        | ONS-Kennung              | 3             | Passau, Staatl. Bibliothek   |
| DE-155          | DE-355                        | ONS-Kennung              | 3             | Regensburg, Staatl. Bibliothek   |
| DE-19           | DE-19                         | 0019                     | 1             | UB München, BVB-Redaktion<br>Formalerschließung                          |
| DE-19           | DE-19                         | ONS-Kennung              | 1             | UB der LMU München, BVB-Redaktion<br>Formalerschließung                  |
| DE-19           | DE-19                         | 0019                     | 3             | UB der LMU München (ZDB)   |
| DE-19           | DE-19                         | ONS-Kennung              | 3             | UB der LMU München, Formalerschließung                                   |
| DE-20           | DE-20                         | 0020                     | 1             | UB Würzburg, BVB-Redaktion<br>Formalerschließung                         |
| DE-20           | DE-20                         | ONS-Kennung              | 1             | UB Würzburg, BVB-Redaktion<br>Formalerschließung                         |
| DE-20           | DE-20                         | 0020                     | 3             | UB Würzburg (ZDB)  |
| DE-20           | DE-20                         | ONS-Kennung              | 3             | UB Würzburg, Formalerschließung  |
| DE-209          | DE-824                        | ONS-Kennung              | 4             | Ingolstadt, Bayer. Armeemuseum, Bayer.<br>Armeebibliothek                |
| DE-210          | DE-19                         | ONS-Kennung              | 3             | München, Deutsches Museum, Bibliothek                                    |
| DE-22           | DE-473                        | ONS-Kennung              | 3             | Bamberg, Staatsbibliothek  |
| DE-235          | DE-824                        | ONS-Kennung              | 3             | Ingolstadt, Wiss. Stadtbibliothek  |
| DE-284          | DE-20                         | ONS-Kennung              | 4             | Würzburg, Stadtbücherei  |
| DE-29           | DE-29                         | 0029                     | 1             | UB Erlangen, BVB-Redaktion<br>Formalerschließung                         |
| DE-29           | DE-29                         | ONS-Kennung              | 1             | UB Erlangen-Nürnberg, BVB-Redaktion<br>Formalerschließung                |

<sup>2</sup> ONS-Kennung = benutzt wird eine allgemeine Zugangskennung in der Onlinenormschnittstelle.

| ISIL<br>Urheber | ISIL<br>Verbund-<br>redaktion | Urheberkennung | Kat-<br>Level | Institution   |
|-----------------|-------------------------------|----------------|---------------|---|
| DE-29           | DE-29                         | 0029           | 3             | UB Erlangen-Nürnberg (ZDB)  |
| DE-29           | DE-29                         | ONS-Kennung    | 3             | UB Erlangen-Nürnberg,<br>Formalerschließung                           |
| DE-29T          | DE-29                         | ONS-Kennung    | 3             | UB Erlangen-Nürnberg, Techn.-naturwiss.<br>Zweigbibliothek,           |
| DE-355          | DE-355                        | 0355           | 1             | UB Regensburg, BVB-Redaktion<br>Formalerschließung                    |
| DE-355          | DE-355                        | ONS-Kennung    | 1             | UB Regensburg, BVB-Redaktion<br>Formalerschließung                    |
| DE-355          | DE-355                        | 0355           | 3             | UB Regensburg (ZDB)   |
| DE-355          | DE-355                        | ONS-Kennung    | 3             | UB Regensburg, Formalerschließung                                     |
| DE-37           | DE-384                        | ONS-Kennung    | 3             | Augsburg, Staats- und Stadtbibliothek                                 |
| DE-384          | DE-384                        | 0384           | 1             | UB Augsburg, BVB-Redaktion<br>Formalerschließung                      |
| DE-384          | DE-384                        | ONS-Kennung    | 1             | UB Augsburg, BVB-Redaktion<br>Formalerschließung                      |
| DE-384          | DE-384                        | 0384           | 3             | UB Augsburg (ZDB)   |
| DE-384          | DE-384                        | ONS-Kennung    | 3             | UB Augsburg, Formalerschließung                                       |
| DE-473          | DE-473                        | 0473           | 1             | UB Bamberg, BVB-Redaktion<br>Formalerschließung                       |
| DE-473          | DE-473                        | ONS-Kennung    | 1             | UB Bamberg, BVB-Redaktion<br>Formalerschließung                       |
| DE-473          | DE-473                        | 0473           | 3             | UB Bamberg (ZDB)  |
| DE-473          | DE-473                        | ONS-Kennung    | 3             | UB Bamberg, Formalerschließung  |
| DE-521          | DE-Co1                        | ONS-Kennung    | 3             | UB der Europa-Universität Viadrina,<br>Frankfurt/Oder                 |
| DE-522          | DE-Co1                        | ONS-Kennung    | 3             | Brandenburg, Fachhochschule<br>Brandenburg, Hochschulbibliothek       |
| DE-523          | DE-Co1                        | ONS-Kennung    | 3             | Berlin, Hochschule für Technik und<br>Wirtschaft, Hochschulbibliothek |
| DE-526          | DE-Co1                        | ONS-Kennung    | 3             | Wildau, Technische Hochschule,<br>Hochschulbibliothek                 |
| DE-54           | DE-355                        | ONS-Kennung    | 3             | Amberg, Staatl. Bibliothek  |
| DE-573          | DE-824                        | ONS-Kennung    | 3             | Ingolstadt, Fachhochschulbibliothek                                   |
| DE-70           | DE-473                        | ONS-Kennung    | 3             | Coburg, Landesbibliothek  |
| DE-703          | DE-703                        | 0703           | 1             | UB Bayreuth, BVB-Redaktion<br>Formalerschließung                      |
| DE-703          | DE-703                        | ONS-Kennung    | 1             | UB Bayreuth, BVB-Redaktion<br>Formalerschließung                      |
| DE-703          | DE-703                        | 0703           | 3             | UB Bayreuth (ZDB)   |
| DE-703          | DE-703                        | ONS-Kennung    | 3             | UB Bayreuth, Formalerschließung                                       |
| DE-706          | DE-706                        | 0706           | 1             | UB UniBW München (Neubiberg), BVB-<br>Redaktion Formalerschließung    |
| DE-706          | DE-706                        | ONS-Kennung    | 1             | UB UniBW München (Neubiberg), BVB-<br>Redaktion Formalerschließung    |
| DE-706          | DE-706                        | 0706           | 3             | UB UniBW München (Neubiberg) (ZDB)                                    |
| DE-706          | DE-706                        | ONS-Kennung    | 3             | UB UniBW München (Neubiberg),<br>Formalerschließung                   |
| DE-739          | DE-739                        | 0739           | 1             | UB Passau, BVB-Redaktion<br>Formalerschließung                        |
| DE-739          | DE-739                        | ONS-Kennung    | 1             | UB Passau, BVB-Redaktion<br>Formalerschließung                        |
| DE-739          | DE-739                        | 0739           | 3             | UB Passau (ZDB)   |
| DE-739          | DE-739                        | ONS-Kennung    | 3             | UB Passau, Formalerschließung   |
| DE-76           | DE-355                        | ONS-Kennung    | 3             | Regensburg, Hofbibl. Thurn und Taxis                                  |
| DE-824          | DE-824                        | 0824           | 1             | UB Eichstätt, BVB-Redaktion<br>Formalerschließung                     |
| DE-824          | DE-824                        | ONS-Kennung    | 1             | UB Eichstätt, BVB-Redaktion<br>Formalerschließung                     |
| DE-824          | DE-824                        | 0824           | 3             | UB Eichstätt (ZDB)  |
| DE-824          | DE-824                        | ONS-Kennung    | 3             | UB Eichstätt, Formalerschließung                                      |
| DE-83           | DE-83                         | 0083           | 1             | Berlin, Bibliothek der TU, BVB/KOBV-<br>Redaktion Formalerschließung  |
| DE-83           | DE-83                         | ONS-Kennung    | 1             | Berlin, Bibliothek der TU, BVB/KOBV-<br>Redaktion Formalerschließung  |
| DE-83           | DE-83                         | 0083           | 3             | Berlin, Bibliothek der TU (ZDB)                                       |

| ISIL Urheber | ISIL Verbundredaktion | Urheberkennung | Kat-Level | Institution   |
|--------------|-----------------------|----------------|-----------|---|
| DE-83        | DE-83                 | ONS-Kennung    | 3         | Berlin, Bibliothek der TU, Formalerschließung   |
| DE-858       | DE-703                | ONS-Kennung    | 3         | Coburg, Fachhochschule, Zentralbibliothek   |
| DE-859       | DE-384                | ONS-Kennung    | 3         | Kempten, Fachhochschule, Hochschulbibliothek  |
| DE-860       | DE-739                | ONS-Kennung    | 3         | Landshut, Fachhochschulbibliothek   |
| DE-861       | DE-91                 | ONS-Kennung    | 3         | Rosenheim, Fachhochschulbibliothek  |
| DE-863       | DE-20                 | ONS-Kennung    | 3         | Würzburg-Schweinfurt, Fachhochschulbibliothek   |
| DE-898       | DE-355                | ONS-Kennung    | 3         | Regensburg, Fachhochschulbibliothek   |
| DE-91        | DE-91                 | 0091           | 1         | UB der TU München, BVB-Redaktion Formalerschließung   |
| DE-91        | DE-91                 | ONS-Kennung    | 1         | UB der TU München, BVB-Redaktion Formalerschließung   |
| DE-91        | DE-91                 | 0091           | 3         | UB der TU München (ZDB)   |
| DE-91        | DE-91                 | ONS-Kennung    | 3         | UB der TU München, Formalerschließung   |
| DE-91G       | DE-91                 | ONS-Kennung    | 3         | UB der TU München, Teilbibliotheken Garching  |
| DE-92        | DE-29                 | ONS-Kennung    | 3         | Nürnberg, Ohm-Hochschulbibliothek   |
| DE-936       | DE-824                | ONS-Kennung    | 3         | UB Eichstätt, Religionspädagog. Zweigbibliothek   |
| DE-945       | DE-824                | ONS-Kennung    | 3         | UB Eichstätt, Wissenschaftl. Zweigbibliothek Ingolstadt   |
| DE-Abg1      | DE-355                | ONS-Kennung    | 3         | Abensberg, Museum Abensberg, Bibliothek   |
| DE-Air1      | DE-12                 | ONS-Kennung    | 4         | Ainring, Fortbildungsinst. der Bayer. Polizei, Bibliothek   |
| DE-Atg1      | DE-355                | ONS-Kennung    | 3         | Alteglofsheim, Bayer. Musikakademie, Bibliothek   |
| DE-Aug4      | DE-384                | ONS-Kennung    | 3         | Augsburg, Fachhochschule, Bibliothek  |
| DE-Aug6      | DE-384                | ONS-Kennung    | 3         | Augsburg, Bukowina-Institut an der Universität Augsburg, Bibliothek   |
| DE-Aug7      | DE-384                | ONS-Kennung    | 3         | Augsburg, Bayer. Landesamt für Umwelt, Bibliothek   |
| DE-Aug12     | DE-384                | ONS-Kennung    | 3         | Augsburg, Diözese, Bistumsgesch. Bibliothek   |
| DE-B1533     | DE-Co1                | ONS-Kennung    | 3         | Berlin, Alice-Salomon Hochschule für Sozialarbeit und Sozialpädagogik Berlin, Bibliothek                                |
| DE-B170      | DE-12                 | 1753           | 3         | Berlin, Universität der Künste, Bibliothek (ZDB)  |
| DE-B170      | DE-12                 | ONS-Kennung    | 3         | Berlin, Universität der Künste, Bibliothek  |
| DE-B220      | DE-12                 | ONS-Kennung    | 3         | München, Monumenta Germaniae Historica, Bibliothek  |
| DE-Bb22      | DE-473                | ONS-Kennung    | 3         | Bamberg, Oberlandesgericht, Bibliothek  |
| DE-Bb23      | DE-473                | ONS-Kennung    | 3         | Bamberg, Priesterseminar, Bibliothek  |
| DE-Bb24      | DE-473                | ONS-Kennung    | 3         | Bamberg, Metropolitankapitel, Bibliothek  |
| DE-Bb25      | DE-473                | ONS-Kennung    | 3         | Bamberg, Staatsarchiv, Bibliothek   |
| DE-Co1       | DE-Co1                | 4022           | 1         | Cottbus, Brandenburgische Technische Universität Cottbus, Universitätsbibliothek, BVB/KOBV-Redaktion Formalerschließung |
| DE-Co1       | DE-Co1                | ONS-Kennung    | 1         | Cottbus, Brandenburgische Technische Universität Cottbus, Universitätsbibliothek, BVB/KOBV-Redaktion Formalerschließung |
| DE-Co1       | DE-Co1                | 4022           | 3         | Cottbus, Brandenburgische Technische Universität Cottbus, Universitätsbibliothek (ZDB)                                  |
| DE-Co1       | DE-Co1                | ONS-Kennung    | 3         | Cottbus, Brandenburgische Technische Universität Cottbus, Universitätsbibliothek, Formalerschließung                    |
| DE-Di1       | DE-384                | ONS-Kennung    | 3         | Dillingen, Studienbibliothek  |
| DE-Eb1       | DE-Co1                | ONS-Kennung    | 3         | Eberswalde, Fachhochschule Eberswalde, Hochschulbibliothek  |

| ISIL<br>Urheber | ISIL<br>Verbund-<br>redaktion | Urheberkennung | Kat-<br>Level | Institution   |
|-----------------|-------------------------------|----------------|---------------|---|
| DE-Er8          | DE-29                         | ONS-Kennung    | 3             | Erlangen, Bayer. Landesamt für<br>Gesundheit und Lebensmittelsicherheit,<br>Bibliothek                  |
| DE-Freis2       | DE-12                         | ONS-Kennung    | 3             | Freising, Dombibliothek   |
| DE-Gp1          | DE-12                         | ONS-Kennung    | 4             | Garmisch-Partenkirchen, Richard-Strauss-<br>Institut, Bibliothek  |
| DE-Grf2         | DE-739                        | ONS-Kennung    | 3             | Grafenau, Wissenschaftliche Fach- und<br>Besucherbibliotheken der<br>Nationalparkverwaltung Bayer. Wald |
| DE-Hf1          | DE-703                        | ONS-Kennung    | 4             | Hof/Saale, Stadtarchiv, Ratsbibliothek  |
| DE-Ig2          | DE-824                        | ONS-Kennung    | 3             | Ingolstadt, Dt. Medizinhistorisches<br>Museum   |
| DE-Lfn1         | DE-12                         | ONS-Kennung    | 3             | Laufen, Bayer. Akademie für Naturschutz<br>und Landschaftspflege, Bibliothek                            |
| DE-Lsh1         | DE-739                        | ONS-Kennung    | 3             | Landshut, Staatsarchiv  |
| DE-M100         | DE-12                         | ONS-Kennung    | 3             | München, Bayer. Akademie der<br>Wissenschaften, Bibliothek  |
| DE-M111         | DE-12                         | ONS-Kennung    | 3             | München, Metropolitankapitel und Archiv<br>des Erzbistums München, Bibliothek                           |
| DE-M113         | DE-12                         | ONS-Kennung    | 3             | München, Dt. Theatermuseum, Bibliothek  |
| DE-M120         | DE-12                         | ONS-Kennung    | 3             | München, Bayer. StM Landwirtschaft und<br>Forsten, Bibliothek   |
| DE-M121         | DE-12                         | ONS-Kennung    | 3             | München, Bayer. StM Unterricht, Kultus,<br>Wissenschaft u. Kunst, Bibliothek                            |
| DE-M122         | DE-12                         | ONS-Kennung    | 3             | München, Bayer. StM Wirtschaft,<br>Infrastruktur, Verkehr u. Technologie,<br>Bibliothek                 |
| DE-M123         | DE-12                         | ONS-Kennung    | 3             | München, Bayer. StM für Arbeit und<br>Sozialordnung, Familie und Frauen,<br>Bibliothek                  |
| DE-M124         | DE-12                         | ONS-Kennung    | 3             | München, Bundesfinanzhof, Bibliothek  |
| DE-M135         | DE-355                        | ONS-Kennung    | 3             | Regensburg, Südost-Institut, Bibliothek   |
| DE-M157         | DE-12                         | ONS-Kennung    | 3             | München, Bayer. Landesamt für<br>Denkmalpflege, Bibliothek  |
| DE-M158         | DE-12                         | ONS-Kennung    | 3             | München, Bayer. Landesamt für Statistik<br>und Datenverarbeitung, Bibliothek                            |
| DE-M17          | DE-12                         | ONS-Kennung    | 3             | München, Bayer. Nationalmuseum,<br>Bibliothek   |
| DE-M25          | DE-12                         | ONS-Kennung    | 3             | München, Bayer. StM Innern, Bibliothek  |
| DE-M29          | DE-12                         | ONS-Kennung    | 3             | München, Hochschule für Musik u.<br>Theater, Bibliothek   |
| DE-M333         | DE-12                         | ONS-Kennung    | 3             | München, Bayer. Hauptstaatsarchiv   |
| DE-M335         | DE-12                         | ONS-Kennung    | 3             | München, Staatsarchiv, Bibliothek   |
| DE-M336         | DE-12                         | ONS-Kennung    | 3             | München, Internationale Jugendbibliothek  |
| DE-M339         | DE-12                         | ONS-Kennung    | 3             | München, Amerikahaus, Bibliothek  |
| DE-M341         | DE-12                         | ONS-Kennung    | 3             | München, Bayer.<br>Staatsgemäldesammlungen, Bibliothek  |
| DE-M347         | DE-19                         | ONS-Kennung    | 3             | München, Hochschulbibliothek  |
| DE-M349         | DE-12                         | ONS-Kennung    | 3             | München, Handwerkskammer für<br>München u. Oberbayern, Bibliothek                                       |
| DE-M351         | DE-12                         | ONS-Kennung    | 3             | München, Hochschule für Politik,<br>Bibliothek  |
| DE-M352         | DE-19                         | ONS-Kennung    | 3             | München, Institut für Zeitgeschichte,<br>Bibliothek   |
| DE-M357         | DE-355                        | ONS-Kennung    | 3             | Regensburg, Osteuropa-Institut,<br>Bibliothek   |
| DE-M37          | DE-19                         | ONS-Kennung    | 3             | München, Deutscher Alpenverein,<br>Bibliothek   |
| DE-M38          | DE-19                         | ONS-Kennung    | 4             | München, Botanische Staatsammlung,<br>Bibliothek  |
| DE-M382         | DE-12                         | 4036           | 3             | München, Max-Planck-Institut für<br>Geistiges Eigentum, Bibliothek (ZDB)                                |
| DE-M382         | DE-12                         | ONS-Kennung    | 3             | München, Max-Planck-Institut für<br>Geistiges Eigentum, Bibliothek                                      |
| DE-M39          | DE-12                         | ONS-Kennung    | 3             | München, Bayer. StM Justiz, Bibliothek  |
| DE-M457         | DE-12                         | ONS-Kennung    | 3             | München, Sudetendeutsches Haus, Wiss.<br>Bibliothek (Collegium Carolinum)                               |

| ISIL<br>Urheber | ISIL<br>Verbund-<br>redaktion | Urheberkennung | Kat-<br>Level | Institution  |
|-----------------|-------------------------------|----------------|---------------|--|
| DE-M468         | DE-12                         | ONS-Kennung    | 3             | München, Hochschule für Philosophie,<br>Bibliothek   |
| DE-M472         | DE-12                         | ONS-Kennung    | 3             | München, Hochschule für Fernsehen u.<br>Film, Bibliothek   |
| DE-M481         | DE-19                         | ONS-Kennung    | 3             | München, Hanns-Seidel-Stiftung,<br>Bibliothek  |
| DE-M487         | DE-12                         | ONS-Kennung    | 3             | München, Bayer. StM Innern, Oberste<br>Baubehörde, Bibliothek  |
| DE-M488         | DE-12                         | ONS-Kennung    | 4             | München, Bayer.<br>Landesapothekerkammer, Bibliothek   |
| DE-M489         | DE-12                         | ONS-Kennung    | 3             | München, Bayer. StM Umwelt, Gesundheit<br>u. Verbraucherschutz, Bibliothek                                       |
| DE-M49          | DE-91                         | ONS-Kennung    | 3             | UB der TU München, Teilbibliothek<br>Weihenstephan   |
| DE-M490         | DE-703                        | ONS-Kennung    | 3             | Hof/Saale, Bayer. Landesamt für Umwelt,<br>Bibliothek  |
| DE-M491         | DE-12                         | ONS-Kennung    | 3             | München, Dt. Archäologisches Institut,<br>Kommission für Alte Geschichte und<br>Epigraphik, Bibliothek           |
| DE-M492         | DE-355                        | ONS-Kennung    | 4             | Regensburg, Institut für Ostrecht,<br>Bibliothek   |
| DE-M493         | DE-12                         | ONS-Kennung    | 3             | München, Neue Sammlung, Bibliothek   |
| DE-M494         | DE-12                         | ONS-Kennung    | 3             | München, Ungarisches Institut, Bibliothek  |
| DE-M495         | DE-91                         | ONS-Kennung    | 3             | München, Institut f. Städtebau u.<br>Wohnungswesen, Bibliothek   |
| DE-M496         | DE-12                         | ONS-Kennung    | 3             | München, Institut für Deutsche Kultur und<br>Geschichte Südosteuropas, Bibliothek                                |
| DE-M497         | DE-12                         | ONS-Kennung    | 3             | München, Haus des Deutschen Ostens,<br>Bibliothek  |
| DE-M498         | DE-12                         | ONS-Kennung    | 3             | München, Bayer. Schlösserverwaltung,<br>Bibliothek   |
| DE-M499         | DE-12                         | ONS-Kennung    | 3             | München, Kommission für Bayer.<br>Landesgeschichte, Bibliothek   |
| DE-M5           | DE-12                         | ONS-Kennung    | 3             | Freising, Bayer. Landesanstalt für<br>Landwirtschaft, AIW-Bibliothek   |
| DE-M500         | DE-12                         | ONS-Kennung    | 4             | München, Wilhelmsgymnasium, Bibliothek   |
| DE-M501         | DE-12                         | ONS-Kennung    | 3             | München, Bayer. Staatskanzlei, Bibliothek  |
| DE-M506         | DE-12                         | ONS-Kennung    | 3             | München, Bayer. Verwaltungsgerichtshof,<br>Bibliothek  |
| DE-M507         | DE-12                         | ONS-Kennung    | 3             | München, Städtische Galerie im<br>Lenbachhaus und Kunstbau München,<br>Bibliothek                                |
| DE-M508         | DE-12                         | ONS-Kennung    | 3             | München, Stadtmuseum, Zentrale<br>Bibliothek   |
| DE-M509         | DE-12                         | ONS-Kennung    | 3             | München, Studienbibliothek der<br>Bibliotheksschule und des Fachbereichs<br>Archiv- und Bibliothekswesen München |
| DE-M56          | DE-12                         | ONS-Kennung    | 3             | München, Bayer. StM Finanzen, Bibliothek   |
| DE-M7           | DE-19                         | ONS-Kennung    | 4             | München, Bayerische Botanische<br>Gesellschaft, Bibliothek   |
| DE-Met1         | DE-739                        | ONS-Kennung    | 3             | Metten, Abteibibliothek  |
| DE-Mro1         | DE-473                        | ONS-Kennung    | 3             | Unterrodach, Bibliothek, Flößermuseum  |
| DE-N1           | DE-29                         | ONS-Kennung    | 3             | Nürnberg, Germanisches<br>Nationalmuseum, Bibliothek   |
| DE-N2           | DE-29                         | ONS-Kennung    | 3             | UB Erlangen-Nürnberg, Wirtschaft.- und<br>sozialwiss. Zweigbibliothek  |
| DE-N26          | DE-29                         | ONS-Kennung    | 4             | Nürnberg, Landeskirchliches Archiv,<br>Bibliothek (inaktiv)  |
| DE-N32          | DE-29                         | ONS-Kennung    | 3             | UB Erlangen-Nürnberg, Erziehungswiss.<br>Zweigbibliothek Nürnberg  |
| DE-Otb1         | DE-384                        | ONS-Kennung    | 3             | Ottobeuren, Benediktiner-Abtei,<br>Bibliothek  |
| DE-Re10         | DE-355                        | ONS-Kennung    | 3             | Regensburg, Museen der Stadt<br>Regensburg, Bibliothek   |
| DE-Re5          | DE-355                        | ONS-Kennung    | 3             | Regensburg, Bischöfliche<br>Zentralbibliothek  |
| DE-Re6          | DE-355                        | ONS-Kennung    | 4             | Regensburg, Sudetendeutsches<br>Musikinstitut, Bibliothek  |

| <b>ISIL<br/>Urheber</b> | <b>ISIL<br/>Verbund-<br/>redaktion</b> | <b>Urheberkennung</b> | <b>Kat-<br/>Level</b> | <b>Institution</b>   |
|-------------------------|--|-----------------------|-----------------------|--|
| DE-Re7                  | DE-355                                 | ONS-Kennung           | 3                     | Regensburg, Kunstforum Ostdeutsche<br>Galerie, Bibliothek              |
| DE-Re8                  | DE-355                                 | ONS-Kennung           | 3                     | Regensburg, Stadtarchiv, Bibliothek                                    |
| DE-Re9                  | DE-355                                 | ONS-Kennung           | 3                     | Regensburg, Histor. Verein für Oberpfalz<br>und Regensburg, Bibliothek |
| DE-Sen1                 | DE-Co1                                 | ONS-Kennung           | 3                     | Senftenberg, Hochschule Lausitz,<br>Hochschulbibliothek                |
| DE-W89                  | DE-20                                  | ONS-Kennung           | 3                     | Würzburg, Hochschule für Musik,<br>Bibliothek                          |
| DE-W90                  | DE-20                                  | ONS-Kennung           | 3                     | Würzburg, Landgericht, Bibliothek                                      |
| DE-W91                  | DE-20                                  | ONS-Kennung           | 3                     | Würzburg, Diözesanbibliothek Würzburg                                  |