

Systemverwaltung OPAC/Ausleihe

Marianne Groß
Benutzungsabteilung
Universitätsbibliothek



Universität Regensburg

Systemverwaltung Ausleihe

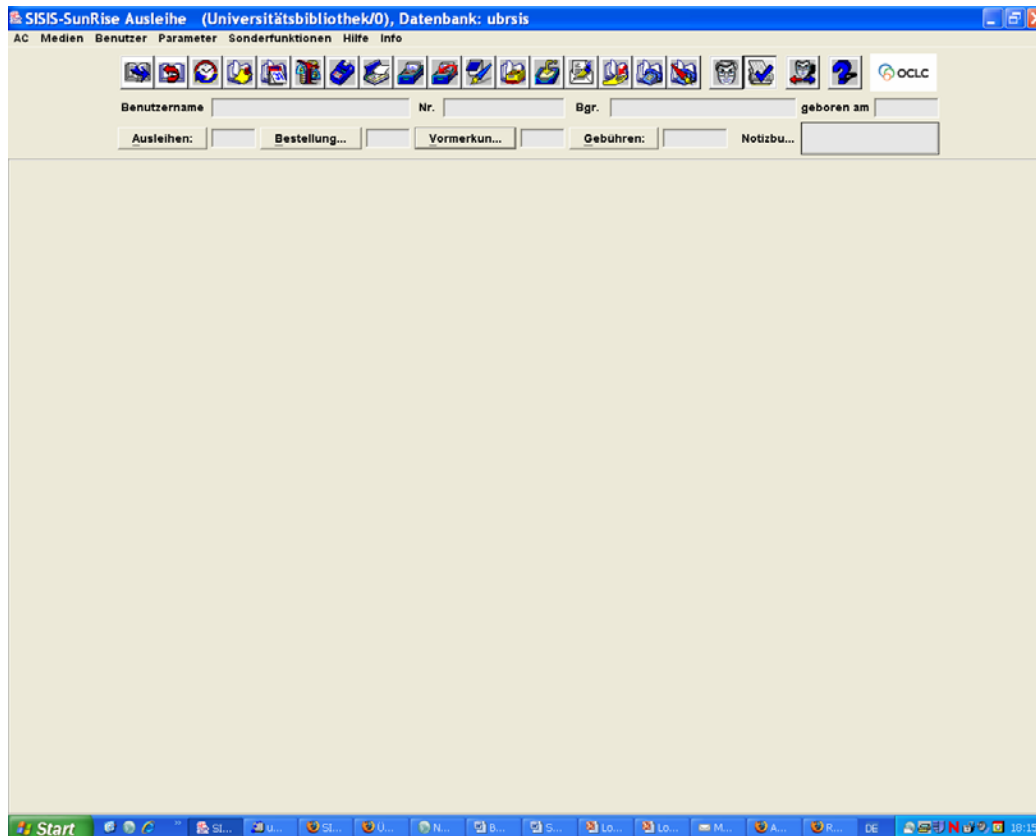

Systemverwaltung Ausleihe

- Ausleihkonditionen
- Leihfristen und Mahnfristen
- Briefverwaltung
- Verwaltung Magazindrucker
- Einstellungen für AC-Anwender
- „Tagesarbeiten“

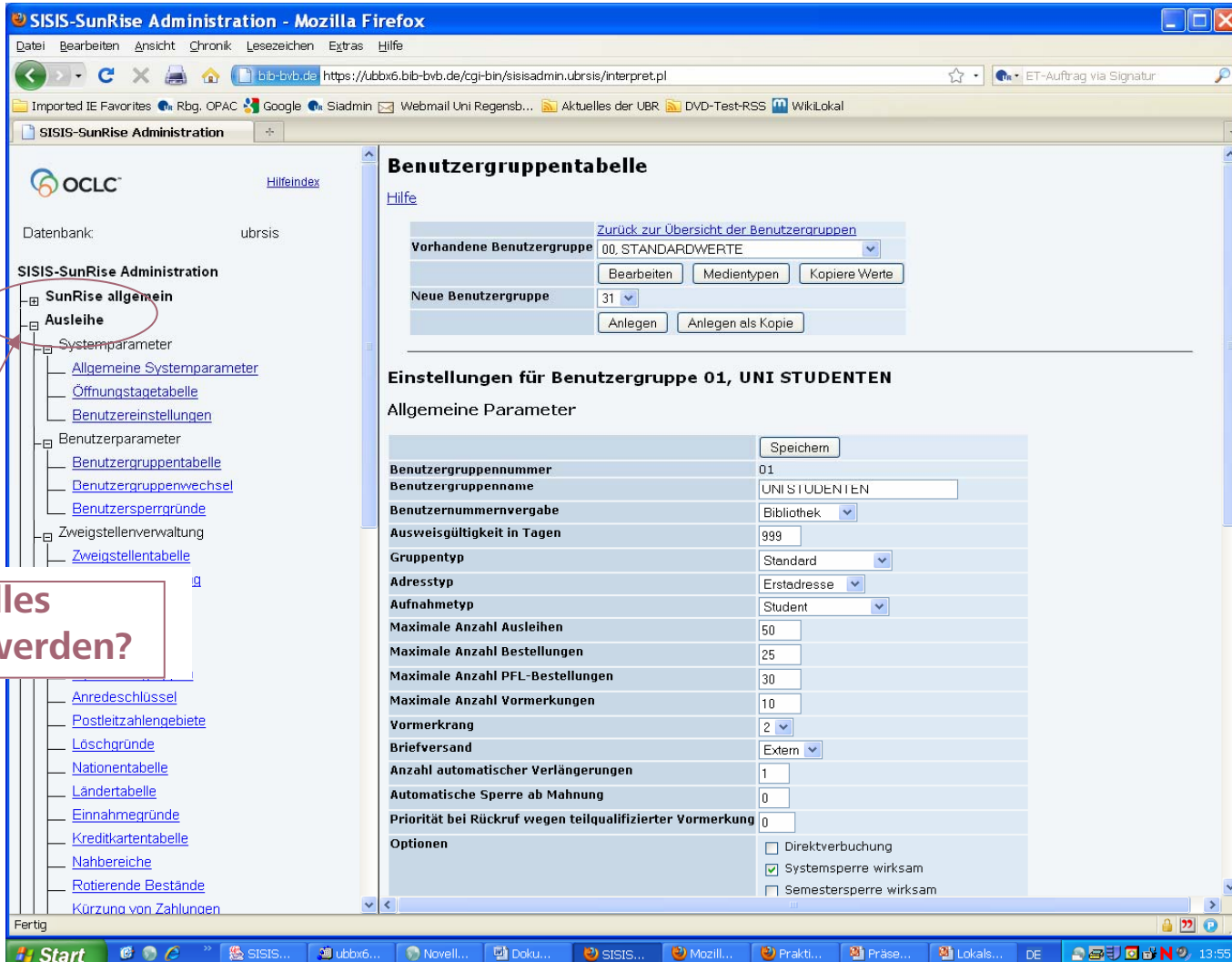

Benutzergruppentabelle

Hilfe

Zurück zur Übersicht der Benutzergruppen

Vorhandene Benutzergruppe: 00.STANDARDWERTE

Bearbeiten Medientypen Kopiere Werte

Neue Benutzergruppe: 31

Anlegen Anlegen als Kopie

Einstellungen für Benutzergruppe 01, UNI STUDENTEN

Allgemeine Parameter

Speichern

Benutzergruppennummer	01
Benutzergruppenname	UNI STUDENTEN
Benutzernummernvergabe	Bibliothek
Ausweisgültigkeit in Tagen	999
Gruppentyp	Standard
Adresstyp	Erstadresse
Aufnahmetyp	Student
Maximale Anzahl Ausleihen	50
Maximale Anzahl Bestellungen	25
Maximale Anzahl PFL-Bestellungen	30
Maximale Anzahl Vormerkungen	10
Vormerkrang	2
Briefversand	Extern
Anzahl automatischer Verlängerungen	1
Automatische Sperre ab Mahnung	0
Priorität bei Rückruf wegen teilqualifizierter Vormerkung	0
Optionen	<input type="checkbox"/> Direktverbuchung <input checked="" type="checkbox"/> System Sperre wirksam <input type="checkbox"/> Semestersperre wirksam

Was kann alles eingestellt werden?

Datenbank: ubrsis

SISIS-SunRise Administration

- ▢ SunRise allgemein
 - Ausleihe**
 - Systemparameter
 - [Allgemeine Systemparameter](#)
 - [Öffnungstaketabelle](#)
 - [Benutzereinstellungen](#)
 - Benutzerparameter
 - [Benutzergruppentabelle](#)
 - [Benutzergruppenwechsel](#)
 - [Benutzersperrgründe](#)
 - Zweigstellenverwaltung

[Zur Übersicht](#)

Ausleihe

Leihfristverkürzung	0	Tage
Voraberrinerung vor Leihfristende	5	Tage
Kontoentlastung Kopien	0	Monate
Ausleihe-Summenzähler bei Verlängerung erhöhen	<input checked="" type="checkbox"/>	
Letzte Aktivität	<input type="radio"/> nur bei Ausleihe/Verlängerung <input type="radio"/> bei Ausleihe/Verlängerung/Gebührenbezahlung <input type="radio"/> bei allen benutzerbezogenen Buchungen <input type="radio"/> bei allen benutzerbezogenen Buchungen außer Gebührenbezahlung	
Leihfristberechnung	Bestellung <input type="text" value=""/>	
Leihfristende für besonderen Termin (z.B. Semesterende)	20.02.2010	TT.MM.JJJJ
Verlängerung entliehener Medien in der Ausleihe	<input type="checkbox"/>	
automatische Umschaltung Rückgabefunktion in Ausleihfunktion	<input checked="" type="checkbox"/>	

[Hilfeindex](#)

Datenbank: ubrsis

SISIS-SunRise Administration

- ▢ SunRise allgemein
 - Ausleihe**
 - Systemparameter
 - [Allgemeine Systemparameter](#)
 - [Öffnungstaketabelle](#)
 - [Benutzereinstellungen](#)
 - Benutzerparameter
 - [Benutzergruppentabelle](#)

[Zur Übersicht](#)

Vormerkung

Postlaufzeit	0	Tage
Storno Bestellung	5	Tage
Automatische Umbuchung einer Vormerkung in Bestellung	<input checked="" type="checkbox"/>	
Vollqualifizierte Vormerkungen zuerst	<input type="checkbox"/>	
Vormerkung automatisch stornieren nach	24	Monate
Vorbelegung einer Gültigkeitsdauer einer Vormerkung	12	Monate
Zulassung teilqualifizierter Vormerkungen bei vorhandenem Präsenzexemplar	<input checked="" type="checkbox"/>	
Storno Vormerkung bei gesperrtem Benutzer und Direktverbuchung	<input checked="" type="checkbox"/>	
Reservierung von Freihandmedien	<input type="checkbox"/>	
Eingangsverbuchung für reservierte Freihandmedien	<input type="checkbox"/>	
Rückruf bei teilqualifizierten Vormerkungen	<input type="checkbox"/>	

- [Benutzersperrgründe](#)
- [Benutzergruppenwechsel](#)
- [Benutzersperrgründe](#)
- Zweigstellenverwaltung
 - [Zweigstellenentabelle](#)
 - [Prioritätenfestlegung](#)
 - [Ausgabeorte](#)
- Tabellendefinitionen
 - [Medientypen](#)
 - [Systematikgruppen](#)
 - [Anredechlüssel](#)
 - [Postleitzahlgebiete](#)
 - [Loscharunde](#)
 - [Nationentabelle](#)
 - [Landertabelle](#)
 - [Einnahmegründe](#)
 - [Kreditkartentabelle](#)
 - [Nahbereiche](#)
 - [Rückstehende Bestände](#)
 - [Kürzung von Zahlungen](#)

[Zur Übersicht](#)

Magazin- / Zweigstellenverwaltung

Rückruf bei teilqualifizierten Vormerkungen	<input type="checkbox"/>	
Priorität bei Rückruf wegen teilqualifizierter Vormerkung	<input type="radio"/> nach Ausleihdatum <input type="radio"/> nach Benutzergruppe	
Bestelllimit aus Summe Bestellungen + Ausleihen	<input type="checkbox"/>	
Storno Magazinbestellung	5	Tage
Laufzeit Versand	1	Tage
Rückgabeverbuchung nur in der Entleihzweigstelle	<input checked="" type="checkbox"/>	
Pauschalmaahnbriefe an Anmeldezweigstelle	<input checked="" type="checkbox"/>	
Basis-Zweigstelle zur Fristberechnung	<input type="text" value=""/>	
Fristberechnung nur an Öffnungstagen der Zweigstelle 00 (bzw. der Basis-Zweigstelle)	<input type="checkbox"/>	
Besondere Leihfristberechnung bei Zweigstellenferien	<input type="checkbox"/>	
Minimale Anzahl Kalendertage vor Ferienzeiten für Vormerkumbuchungen nach Abräumen	2	
Bestellstatus im Benutzerkonto	<input checked="" type="radio"/> abholbar und bestellt <input type="radio"/> abholbar <input type="radio"/> überwiegend bestellt (außer PFL-Eingangsverbuchung)	

SISIS-SunRise Administration - Mozilla Firefox

https://ubbx6.bib-bvb.de/cgi-bin/sisisadmin.ubrsis/interpret.pl

Imported IE Favorites Rbg. OPAC Google Siadmin Webmail Uni Regensb... Aktuelles der UBR DVD-Test-RSS Wikilokal

SISIS-SunRise Administration

OCLC® [Hilfeindex](#)

Datenbank: ubrsis

SISIS-SunRise Administration

- SunRise allgemein
 - Ausleihe
 - Systemparameter
 - Allgemeine Systemparameter
 - Öffnungstagnetabelle
 - Benutzereinstellungen
 - Benutzerparameter
 - Benutzergruppentabelle
 - Benutzergruppenwechsel
 - Benutzersperrgründe
 - Zweigstellenverwaltung
 - Zweigstellentabelle
 - Prioritätenfestlegung
 - Ausgabeorte
 - Tabellendefinitionen
 - Medientypen
 - Systematikgruppen
 - Anredeschlüssel
 - Postleitzahlengebiete
 - Löschgründe
 - Nationentabelle
 - Ländertabelle
 - Einnahmegründe
 - Kreditkartentabelle
 - Nahbereiche
 - Rotierende Bestände
 - Kürzung von Zahlungen

Benutzergruppentabelle

[Hilfe](#)

Vorhandene Benutzergruppe: 00, STANDARDWERTE

Bearbeiten Medientypen Löschen

Neue Benutzergruppe: 31

Anlegen Anlegen als Kopie

Nummer	Benutzergruppe		
00	STANDARDWERTE	Bearbeiten	
01	UNI STUDENTEN	Bearbeiten	Löschen
02	UNI PERSONAL	Bearbeiten	Löschen
03	STADTBENUTZER	Bearbeiten	Löschen
04	FL-BIBLIOTHEKEN	Bearbeiten	Löschen
05	INSTITUTIONEN	Bearbeiten	Löschen
06	UNI SEMESTERAPPARATE	Bearbeiten	Löschen
07	VERMISSTKONTO	Bearbeiten	Löschen
08	UNI BIBLIOTHEKSPERSONAL	Bearbeiten	Löschen
09	PERSONAL WIOS	Bearbeiten	Löschen
10	HS.R STUDIERENDE	Bearbeiten	Löschen
11	NUR LESESAAL	Bearbeiten	Löschen
12	STAATLICHE BIBLIOTHEK BEN.	Bearbeiten	Löschen
13	UNI PROJEKTE	Bearbeiten	Löschen
14	HS.R PERSONAL	Bearbeiten	Löschen
15	HS.R BIBLIOTHEKSPERSONAL	Bearbeiten	Löschen
16	SB PERSONAL	Bearbeiten	Löschen
17	GESCHÄFTSGANGSKONTO	Bearbeiten	Löschen
18	BUCHBINDERKONTO	Bearbeiten	Löschen
19	HS.R EINRICHTUNGEN	Bearbeiten	Löschen
20	SONDERGENEHMIGUNG	Bearbeiten	Löschen
21	UNI STUDENTEN OHNE FH-AUSLEIHE	Bearbeiten	Löschen
22	FL-BIBL. O. DIRVERB. NRW	Bearbeiten	Löschen
23	FL-BIBL. O.DIRVERB. SWB	Bearbeiten	Löschen
24	HS.R LEHRBEAUFTRAGTE	Bearbeiten	Löschen
25	FL-BIBL.O.DIREKTVERB. HEBIS	Bearbeiten	Löschen
26	FL-BIBL.O.DIRVERB.GBV	Bearbeiten	Löschen
27	FL-BIBL.O.DIRVERB.KOBV	Bearbeiten	Löschen
28	FL-BIBL.O.DIRVERB. ILV	Bearbeiten	Löschen
29	HS.R Masterstud. (extern)	Bearbeiten	Löschen
30	HS.R Semesterapparate	Bearbeiten	Löschen

Benutzergruppen

Fertig

Start SISIS... ubbx6... Novell... Doku... SISIS... Mozill... Prakti... Präse... Lokals... DE 14:07

SISIS-SunRise Administration - Mozilla Firefox

https://ubbx6.bib-bvb.de/cgi-bin/sisisadmin.ubrsis/interpret.pl

SISIS-SunRise Administration

OCLC[®] [Hilfeindex](#)

Datenbank: ubrsis

SISIS-SunRise Administration

- SunRise allgemein
 - Ausleihe
 - Systemparameter
 - Allgemeine Systemparameter
 - Öffnungstagnetabelle
 - Benutzereinstellungen
 - Benutzerparameter
 - Benutzergruppentabelle
 - Benutzergruppenwechsel
 - Benutzersperrgründe
 - Zweigstellenverwaltung
 - Zweigstellentabelle
 - Prioritätenfestlegung
 - Ausgabeorte
 - Tabellendefinitionen
 - Medientypen
 - Systematikgruppen
 - Anredeschlüssel
 - Postleitzahlengebiete
 - Löschgründe
 - Nationentabelle
 - Ländertabelle
 - Einnahmegründe
 - Kreditkartentabelle
 - Nahbereiche
 - Rotierende Bestände
 - Kürzung von Zahlungen

Einstellungen für Benutzergruppe 01, UNI STUDENTEN

Allgemeine Parameter

Speichern

Benutzergruppennummer	01
Benutzergruppenname	UNI STUDENTEN
Benutzernummernvergabe	Bibliothek
Ausweisgültigkeit in Tagen	999
Gruppentyp	Standard
Adresstyp	Erstadresse
Aufnahmetyp	Student
Maximale Anzahl Ausleihen	50
Maximale Anzahl Bestellungen	25
Maximale Anzahl PFL-Bestellungen	30
Maximale Anzahl Vormerkungen	10
Vormerkrang	2
Briefversand	Extern
Anzahl automatischer Verlängerungen	1
Automatische Sperre ab Mahnung	0
Priorität bei Rückruf wegen teilqualifizierter Vormerkung	0
Optionen	<input type="checkbox"/> Direktverbuchung <input checked="" type="checkbox"/> System Sperre wirksam <input type="checkbox"/> Semestersperre wirksam <input type="checkbox"/> Sperre bei Ablauf der Ausweisgültigkeit <input type="checkbox"/> Leihfristverkürzung <input type="checkbox"/> Rückgabequittung <input checked="" type="checkbox"/> Mehrfachexemplare <input type="checkbox"/> Rückforderungsberechtigung <input checked="" type="checkbox"/> Vorabernennung <input type="checkbox"/> Sonderkonto-Anzeige im OPAC <input type="checkbox"/> CD-ROM-Zugriff erlaubt <input type="checkbox"/> Kostenpflichtigen Versand zulassen <input type="checkbox"/> Expressbestellung

Allgemeine Einstellungen Benutzergruppen

SISIS-SunRise Administration - Mozilla Firefox

https://ubbx6.bib-bvb.de/cgi-bin/sisisadmin.ubrsis/interpret.pl

Imported IE Favorites Rbg. OPAC Google Siadmin Webmail Uni Regensb... Aktuelles der UBR DVD-Test-RSS WikiLokal

SISIS-SunRise Administration

OCLC[™] [Hilfeindex](#)

Datenbank: ubrsis

SISIS-SunRise Administration

- SunRise allgemein
 - Ausleihe
 - Systemparameter
 - Allgemeine Systemparameter
 - Öffnungstagnetabelle
 - Benutzereinstellungen
 - Benutzerparameter
 - Benutzergruppentabelle
 - Benutzergruppenwechsel
 - Benutzersperrgründe
 - Zweigstellenverwaltung
 - Zweigstellentabelle
 - Prioritätenfestlegung
 - Ausgabeorte
 - Tabellendefinitionen
 - Medientypen
 - Systematikgruppen
 - Anredeschlüssel
 - Postleitzahlengebiete
 - Löschgründe
 - Nationentabelle
 - Ländertabelle
 - Einnahmegründe
 - Kreditkartentabelle
 - Nahbereiche
 - Rotierende Bestände
 - Kürzung von Zahlungen

Medientyp	Bearbeiten	Löschen
00	Bearbeiten	Löschen
01, Magazin UB	Bearbeiten	Löschen
02, Magazin UB/LS	Bearbeiten	Löschen
03, UB nicht entleihbar	Bearbeiten	Löschen
04, UB Kurzentnahme	Bearbeiten	Löschen
05, UB Wochenendausleihe	Bearbeiten	Löschen
06, UB FBE/WEA	Bearbeiten	Löschen
07, UB/LS Medizin	Bearbeiten	Löschen
08, UB Magazin/Hss-LS	Bearbeiten	Löschen
09, PFL	Bearbeiten	Löschen
10, UB/entleihbar 1 Woche	Bearbeiten	Löschen
11, UB/entleihbar 2 Wochen	Bearbeiten	Löschen
12, UB Lehrbuchsammlung	Bearbeiten	Löschen
13, UB/4 Wochen	Bearbeiten	Löschen
14, UB Sonderfall Wirtschaft	Bearbeiten	Löschen
15, FH: gebundene Zeitschrift	Bearbeiten	Löschen
16, FH: Lesesaal	Bearbeiten	Löschen
17, FH: Wochenendausleihe	Bearbeiten	Löschen
18, FH: entleihbar (4 Wochen)	Bearbeiten	Löschen
19, FH: nicht zugänglich	Bearbeiten	Löschen
20, SB Magazin	Bearbeiten	Löschen
21, SB/Lesesaal (2 Wochen)	Bearbeiten	Löschen
22, SB nicht entleihbar	Bearbeiten	Löschen
23, SB nur in LS	Bearbeiten	Löschen
24, SB Lesesaal (4 Wochen)	Bearbeiten	Löschen
25, FH: Kurzentnahme (1 Tag)	Bearbeiten	Löschen
26, FH: entleihbar (1 Woche)	Bearbeiten	Löschen
27, FH: Neuzugang (nur WE)	Bearbeiten	Löschen
28, FH: Schlüssel (Kurzentnahme, 1 Tag)	Bearbeiten	Löschen
29, FH: Medien (entleihbar, 4 Wochen)	Bearbeiten	Löschen
30, FH: nur in den LS entleihbar, 1 Woche	Bearbeiten	Löschen
31, LS Recht	Bearbeiten	Löschen
32, Bischöfl. Bibliothek	Bearbeiten	Löschen
33, UB: So-LS (Wirtsch.)	Bearbeiten	Löschen
34, Recht 2 (ohne So)	Bearbeiten	Löschen
35, an der LS-Theke Phil.	Bearbeiten	Löschen
36, PFL/4Wochen 2V	Bearbeiten	Löschen
37, PFL/4 Wochen 1V	Bearbeiten	Löschen
38, PFL/4 Wochen oV	Bearbeiten	Löschen
39, PFL/2 Wochen oV	Bearbeiten	Löschen
40, Schlüssel UB	Bearbeiten	Löschen
41, Thurn- u.Taxis-Hofb/Mag.	Bearbeiten	Löschen
42, Mitschnitte DVD	Bearbeiten	Löschen
43, Tageschlüssel UB	Bearbeiten	Löschen

Fertig

Start | SISIS... | ubbx6... | Novell... | Doku... | SISIS... | Mozill... | Prakti... | Präse... | Lokals... | DE | 14:10

Medientypen: jeder Benutzergruppe werden die einzelnen Medientypen zugeordnet

SISIS-SunRise Administration - Mozilla Firefox

https://ubbx6.bib-bvb.de/cgi-bin/sisisadmin.ubrsis/interpret.pl

Imported IE Favorites Rbg. OPAC Google Sladmin Webmail Uni Regensb... Aktuelles der UBR DVD-Test-RSS WikiLokal

SISIS-SunRise Administration

OCLC® [Hilfeindex](#)

Datenbank: ubrsis

SISIS-SunRise Administration

- SunRise allgemein
 - Ausleihe
 - Systemparameter
 - [Allgemeine Systemparameter](#)
 - [Öffnungstagnetabelle](#)
 - [Benutzereinstellungen](#)
 - Benutzerparameter
 - [Benutzergruppentabelle](#)
 - [Benutzergruppenwechsel](#)
 - [Benutzersperrgründe](#)
 - Zweigstellenverwaltung
 - [Zweigstellentabelle](#)
 - [Prioritätenfestlegung](#)
 - [Ausgabeorte](#)
 - Tabellendefinitionen
 - [Medientypen](#)
 - [Systematikgruppen](#)
 - [Anredeschlüssel](#)
 - [Postleitzahlengebiete](#)
 - [Löschgründe](#)
 - [Nationentabelle](#)
 - [Ländertabelle](#)
 - [Einnahmegründe](#)
 - [Medientypen](#)
 - [Systematikgruppen](#)
 - [Anredeschlüssel](#)
 - [Postleitzahlengebiete](#)
 - [Löschgründe](#)
 - [Nationentabelle](#)
 - [Ländertabelle](#)
 - [Einnahmegründe](#)
 - [Kreditkartentabelle](#)
 - [Nahbereiche](#)
 - [Rotierende Bestände](#)
 - [Kürzung von Zahlungen](#)

Benutzergruppenspezifische Einstellungen für Medientypen

[Hilfe](#)

Medientypdefinitionen für Benutzergruppe 01, UNI STUDENTEN

[Zurück zur Übersicht der Medientypdefinitionen](#)

Medientypen (definiert)

Medientypen (neu)

Medientyp 01, Magazin UB

Benutzergruppe

Allgemeine Parameter

Medientypnummer

Medientypbezeichnung

Maximale Anzahl Verlängerungen

Maximale Anzahl Ausleihen

Maximale Anzahl Vormerkungen

Entleihbarkeit

Ausleihbeschränkung

Vormerksperr

Leihfrist Fester Termin Tage

Verlängerungsfrist Fester Termin Tage

Karenztage Tage

Wiederausleihsperr Tage

Berechnung Ausleihgebühr pro Tag

Mahnungen

	1. Mahnung	2. Mahnung	3. Mahnung	4. Mahnung	5. Mahnung
Nach Tagen	<input type="text" value="10"/>	<input type="text" value="20"/>	<input type="text" value="30"/>	<input type="text" value="40"/>	<input type="text" value="90"/>
Mahngebühr	<input type="text" value="7.50"/>	<input type="text" value="10.00"/>	<input type="text" value="23.50"/>	<input type="text" value="33.50"/>	<input type="text"/>

Gebühren

Gebührenlimit	Ausleihe	Verlängerung	Kostenpflichtiger Versand	Säumnisgebühr
<input type="text" value="0.00"/>	<input type="text" value="0.00"/>	<input type="text" value="0.00"/>	<input type="text" value="0.00"/>	<input type="text" value="0.00"/>

Briefverwaltung

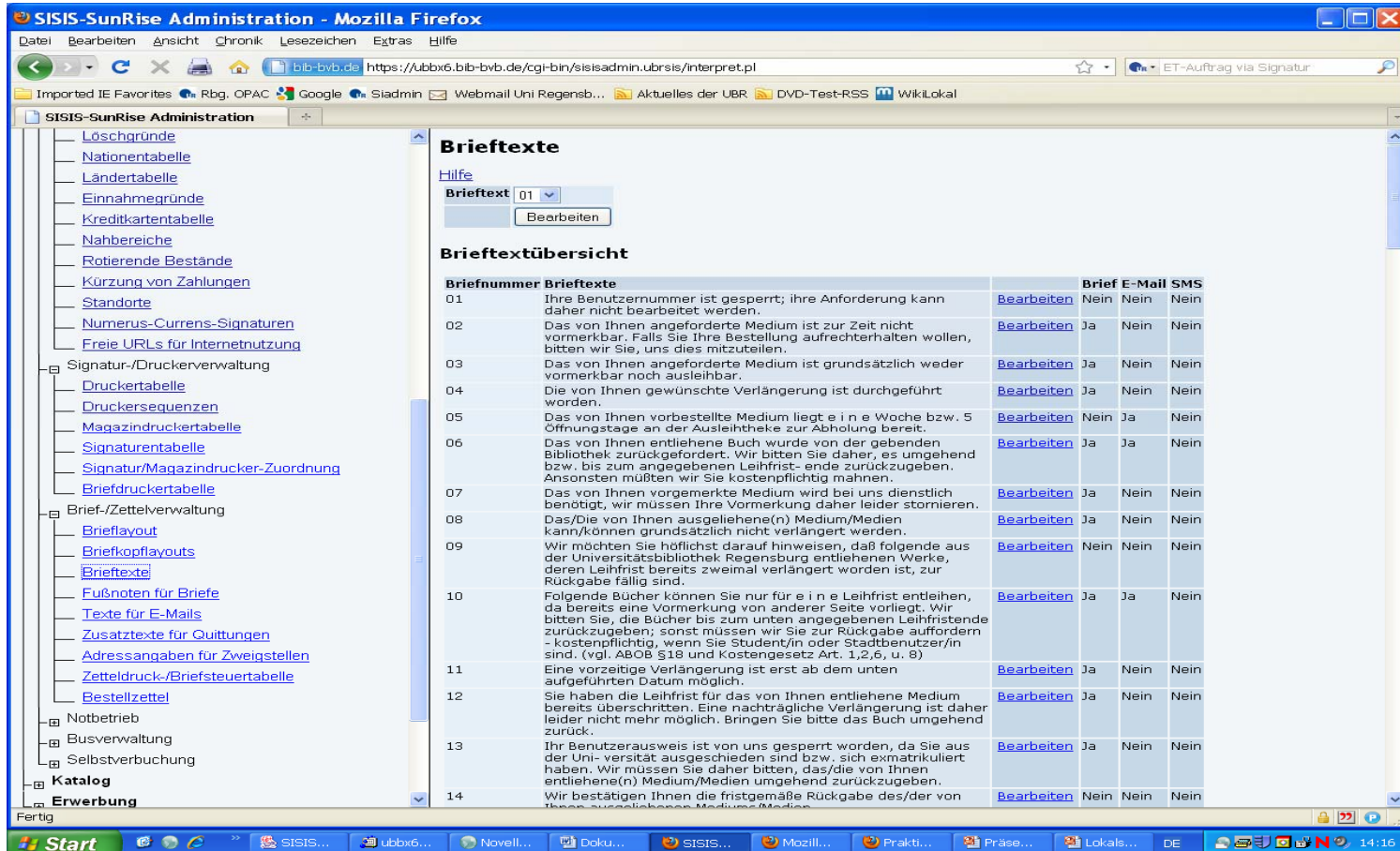

Brieftexte

Hilfe
Brieftext 01
Bearbeiten

Brieftextübersicht

Briefnummer	Brieftexte	Bearbeiten	Brief	E-Mail	SMS
01	Ihre Benutzernummer ist gesperrt; ihre Anforderung kann daher nicht bearbeitet werden.	Bearbeiten	Nein	Nein	Nein
02	Das von Ihnen angeforderte Medium ist zur Zeit nicht vormerkbar. Falls Sie Ihre Bestellung aufrechterhalten wollen, bitten wir Sie, uns dies mitzuteilen.	Bearbeiten	Ja	Nein	Nein
03	Das von Ihnen angeforderte Medium ist grundsätzlich weder vormerkbar noch ausleihbar.	Bearbeiten	Ja	Nein	Nein
04	Die von Ihnen gewünschte Verlängerung ist durchgeführt worden.	Bearbeiten	Ja	Nein	Nein
05	Das von Ihnen vorbestellte Medium liegt e i n e Woche bzw. 5 Öffnungstage an der Ausleihtheke zur Abholung bereit.	Bearbeiten	Nein	Ja	Nein
06	Das von Ihnen entlehene Buch wurde von der gebenden Bibliothek zurückgefordert. Wir bitten Sie daher, es umgehend bzw. bis zum angegebenen Leihfrist- ende zurückzugeben.	Bearbeiten	Ja	Ja	Nein
07	Das von Ihnen vorgemerkte Medium wird bei uns dienstlich benötigt, wir müssen Ihre Vormerkung daher leider stornieren.	Bearbeiten	Ja	Nein	Nein
08	Das/Die von Ihnen ausgeliehene(n) Medium/Medien kann/können grundsätzlich nicht verlängert werden.	Bearbeiten	Ja	Nein	Nein
09	Wir möchten Sie höflichst darauf hinweisen, daß folgende aus der Universitätsbibliothek Regensburg entlehene Werke, deren Leihfrist bereits zweimal verlängert worden ist, zur Rückgabe fällig sind.	Bearbeiten	Nein	Nein	Nein
10	Folgende Bücher können Sie nur für e i n e Leihfrist entleihen, da bereits eine Vormerkung von anderer Seite vorliegt. Wir bitten Sie, die Bücher bis zum unten angegebenen Leihfristende zurückzugeben; sonst müssen wir Sie zur Rückgabe auffordern - kostenpflichtig, wenn Sie Student/in oder Stadtbutzer/in sind. (vgl. ABOB §18 und Kostengesetz Art. 1,2,6, u. 8)	Bearbeiten	Ja	Ja	Nein
11	Eine vorzeitige Verlängerung ist erst ab dem unten aufgeführten Datum möglich.	Bearbeiten	Ja	Nein	Nein
12	Sie haben die Leihfrist für das von Ihnen entlehene Medium bereits überschritten. Eine nachträgliche Verlängerung ist daher leider nicht mehr möglich. Bringen Sie bitte das Buch umgehend zurück.	Bearbeiten	Ja	Nein	Nein
13	Ihr Benutzerausweis ist von uns gesperrt worden, da Sie aus der Uni- versität ausgeschieden sind bzw. sich exmatrikuliert haben. Wir müssen Sie daher bitten, das/die von Ihnen entlehene(n) Medium/Medien umgehend zurückzugeben.	Bearbeiten	Ja	Nein	Nein
14	Wir bestätigen Ihnen die fristgemäße Rückgabe des/der von Ihnen entlehene(n) Medium/Medien.	Bearbeiten	Nein	Nein	Nein

Bestellzettel

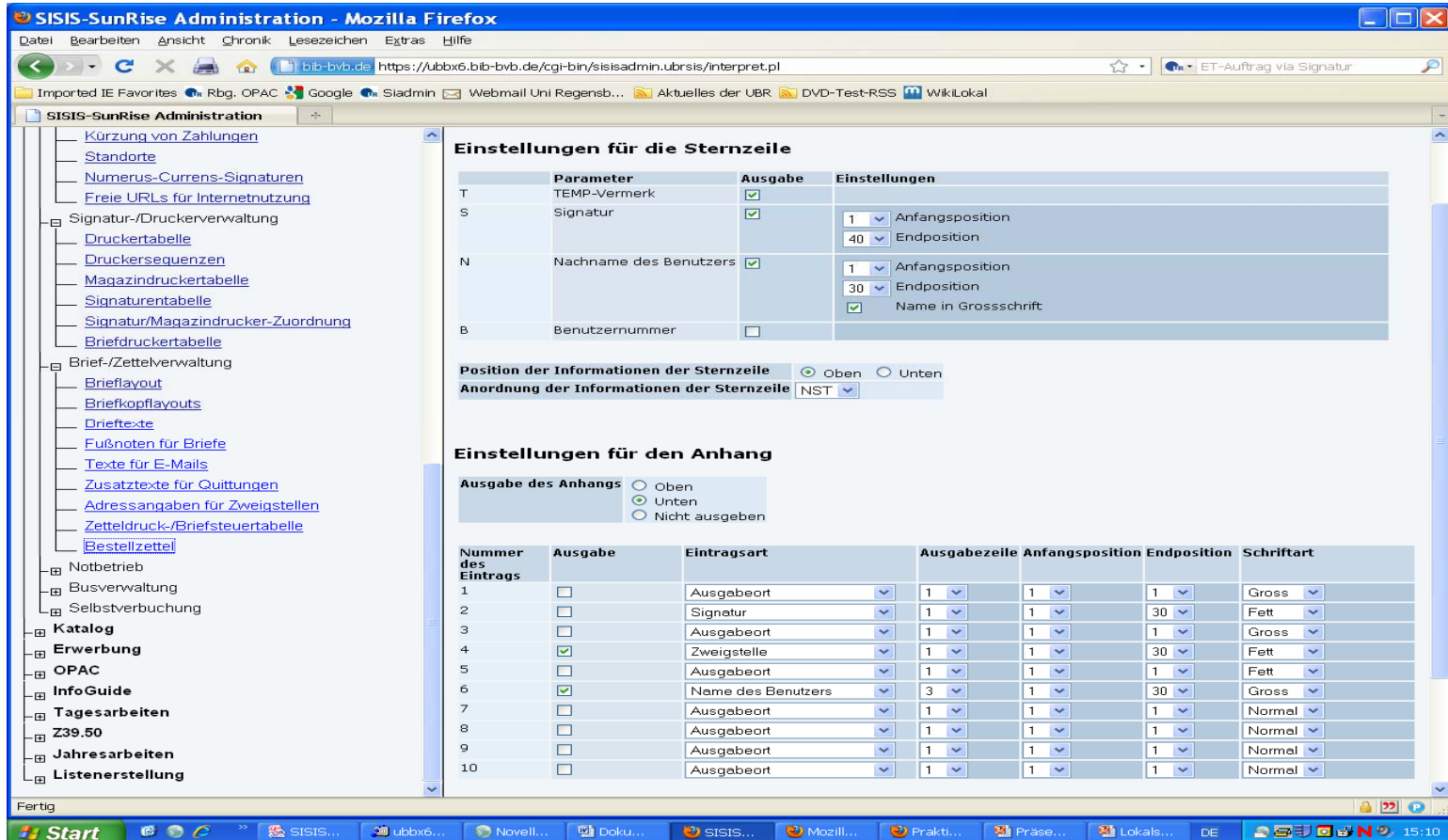

SISIS-SunRise Administration - Mozilla Firefox

https://ubbx6.bib-bvb.de/cgi-bin/sisisadmin.ubris/interpret.pl

Imported IE Favorites Rbg. OPAC Google Sladmin Webmail Uni Regensb... Aktuelles der UBR DVD-Test-RSS WikiLokal

SISIS-SunRise Administration

- Kürzung von Zahlungen
- Standorte
- Numerus-Currens-Signaturen
- Freie URLs für Internetnutzung
- Signatur-/Druckerverwaltung
 - Druckertabelle
 - Druckersequenzen
 - Magazindruckertabelle
 - Signaturentabelle
 - Signatur/Magazindrucker-Zuordnung
 - Briefdruckertabelle
- Brief-/Zettelverwaltung
 - Brieflayout
 - Briefkopflayouts
 - Brieftexte
 - Fußnoten für Briefe
 - Texte für E-Mails
 - Zusatztexte für Quittungen
 - Adressangaben für Zweigstellen
 - Zettdruck-/Briefsteuertabelle
 - Bestellzettel
- Notbetrieb
- Busverwaltung
- Selbstverbuchung
- Katalog
- Erwerbung
- OPAC
- InfoGuide
- Tagesarbeiten
- Z39.50
- Jahresarbeiten
- Listenerstellung

Einstellungen für die Sternzeile

Parameter	Ausgabe	Einstellungen
T TEMP-Vermerk	<input checked="" type="checkbox"/>	
S Signatur	<input checked="" type="checkbox"/>	1 Anfangsposition 40 Endposition
N Nachname des Benutzers	<input checked="" type="checkbox"/>	1 Anfangsposition 30 Endposition <input checked="" type="checkbox"/> Name in Grossschrift
B Benutzernummer	<input type="checkbox"/>	

Position der Informationen der Sternzeile Oben Unten
Anordnung der Informationen der Sternzeile NST

Einstellungen für den Anhang

Ausgabe des Anhangs Oben Unten Nicht ausgeben

Nummer des Eintrags	Ausgabe	Eintragsart	Ausgabezeile	Anfangsposition	Endposition	Schriftart
1	<input type="checkbox"/>	Ausgabeort	1	1	1	Gross
2	<input type="checkbox"/>	Signatur	1	1	30	Fett
3	<input type="checkbox"/>	Ausgabeort	1	1	1	Gross
4	<input checked="" type="checkbox"/>	Zweigstelle	1	1	30	Fett
5	<input type="checkbox"/>	Ausgabeort	1	1	1	Fett
6	<input checked="" type="checkbox"/>	Name des Benutzers	3	1	30	Gross
7	<input type="checkbox"/>	Ausgabeort	1	1	1	Normal
8	<input type="checkbox"/>	Ausgabeort	1	1	1	Normal
9	<input type="checkbox"/>	Ausgabeort	1	1	1	Normal
10	<input type="checkbox"/>	Ausgabeort	1	1	1	Normal

Fertig

Bestellzettel – Sonderanpassung für Regensburg mit Perl-Script

```
# Tabelle: Druckername -> (Druckertyp)
# ANPASSEN
my %druconf = ("ubrmag1" => ["hp4300"], # A5 #HP1300
              "ubrmag6" => ["hp4300"],   # A5 # HP1200
              "ubrmag2" => ["hp4300"],   # A5 #HP1300
              );
# Drucker definiert?
unless ($druconf{$drucker}) {
    &mydie("Drucker $drucker ist nicht definiert!");
# die("Drucker $drucker ist nicht definiert!");
}

# PCL-Sequenzen
my ($reset, $psize, $stray, $linef, $sset, $perf);
my ($font, $fontb, $fontbig, $fontvbig, $fontsm);
my ($bcsoft, $bcein, $bcaus);
my ($pos_s, $pos_k, $pos_b, $hpos_bc, $pos_n, $hpos_d, $line);
&config($druconf{$drucker}->[0]);
...
# Daten aus Bestellzettel holen
# SK: Brauche mehr Daten als Herr Wittmann
# SK: Deshalb zusätzliche Variablen und zusätzliche reguläre Ausdrücke
my ($btype, $bdate, $btime, $term, $zwst, $zwstn, $benunum, $benunam, $signa,$f
iname,$anschr,$medieno,$frist);
($btype) = $best =~ /^ *([A-Z] [A-Z] [A-Z] .+)$/m;           # Art der Bestellung (M A G A Z I N - B E S T E L L U N G)
($bdate) = $best =~ /^ Vom:\s+([\d.]+)/m;                   # Bestelldatum
($btime) = $best =~ /[([\d.]+\s+Uhr)]$/m;                   # Bestellzeit
($term) = $best =~ /Terminal:\s+(.+?) /m;                   # Terminal
($zwstn) = $best =~ /Zweigst:\s+(\d+)/;                     # Zweigstellenummer
($zwst) = $best =~ /^ Name Zweigstelle\s+\:\s+(.+)$/m;      # Zweigstelle
Systemverwaltung OPAC und Ausleihe
```

Verwaltung Magazindrucker

Signatur/Magazindrucker-Zuordnung

Hilfe

Signaturengruppe: 0
 Zweigstelle: 00: Universitätsbibliothek Regensburg
 Magazindrucker: 00: Freihandbestand-Zuordnung
 Kommentar:

Liste vorhandener Signatur/Magazindrucker-Zuordnungen

Signaturengruppe	Zweigstelle des Magazindruckers	Magazindrucker	Kommentar	
0	00: Universitätsbibliothek Regensburg	00: Freihandbestand-Zuordnung		Löschen
1	00: Universitätsbibliothek Regensburg	01: ubrmag1, 4827	Azrelyan	Löschen
2	00: Universitätsbibliothek Regensburg	07: ubrmag7, 4827	Kulich	Löschen
4	00: Universitätsbibliothek Regensburg	08: ubrmag8, 4827	Kreuzer	Löschen
5	00: Universitätsbibliothek Regensburg	02: ubrmag2, 4827	Wanner	Löschen
6	00: Universitätsbibliothek Regensburg	03: ubrmag3, 4827	Benedikt	Löschen
7	00: Universitätsbibliothek Regensburg	05: ubrmag5, 4827	Argento	Löschen
13	02: HS.R/ Seybothstr.	01: fhmag, 4827	FH/Magazinbestand	Löschen
14	01: HS.R / Prof.str.	02: fhmag, 4827	FH/Handapp./Prüf.	Löschen
15	02: HS.R/ Seybothstr.	01: fhmag, 4827	FH/Handapp./Seyb.	Löschen
16	01: HS.R / Prof.str.	02: fhmag, 4827		Löschen
8	03: Staatliche Bibliothek	01: sbdr1, 4827	Staat.Bibliothek	Löschen
9	00: Universitätsbibliothek Regensburg	10: ubrmag6, 4827	Schrottdrucker	Löschen

Signaturentabelle

Hilfe

Aktionen: [bearbeiten Signaturentabelle](#)
[durchsuchen Signaturentabelle](#)

Signaturen

Gruppe: 6
 Signatur: 00/GA
 Medientyp: [1] Magazin UB
 Zweigstelle/Abteilung: Zwest 0 - Abt 1 Magazin
 Systematikkategorie: Keine
 Fernleihrelevanz: fernleihrelevant
 Entleihbarkeit: Ohne Beschränkung
 Verbuchen: Kennzeichen (Verbuchung im Geschäftsgang)
 Boxnummer für Sortieranlage: 0

Einstellungen für AC-Anwender

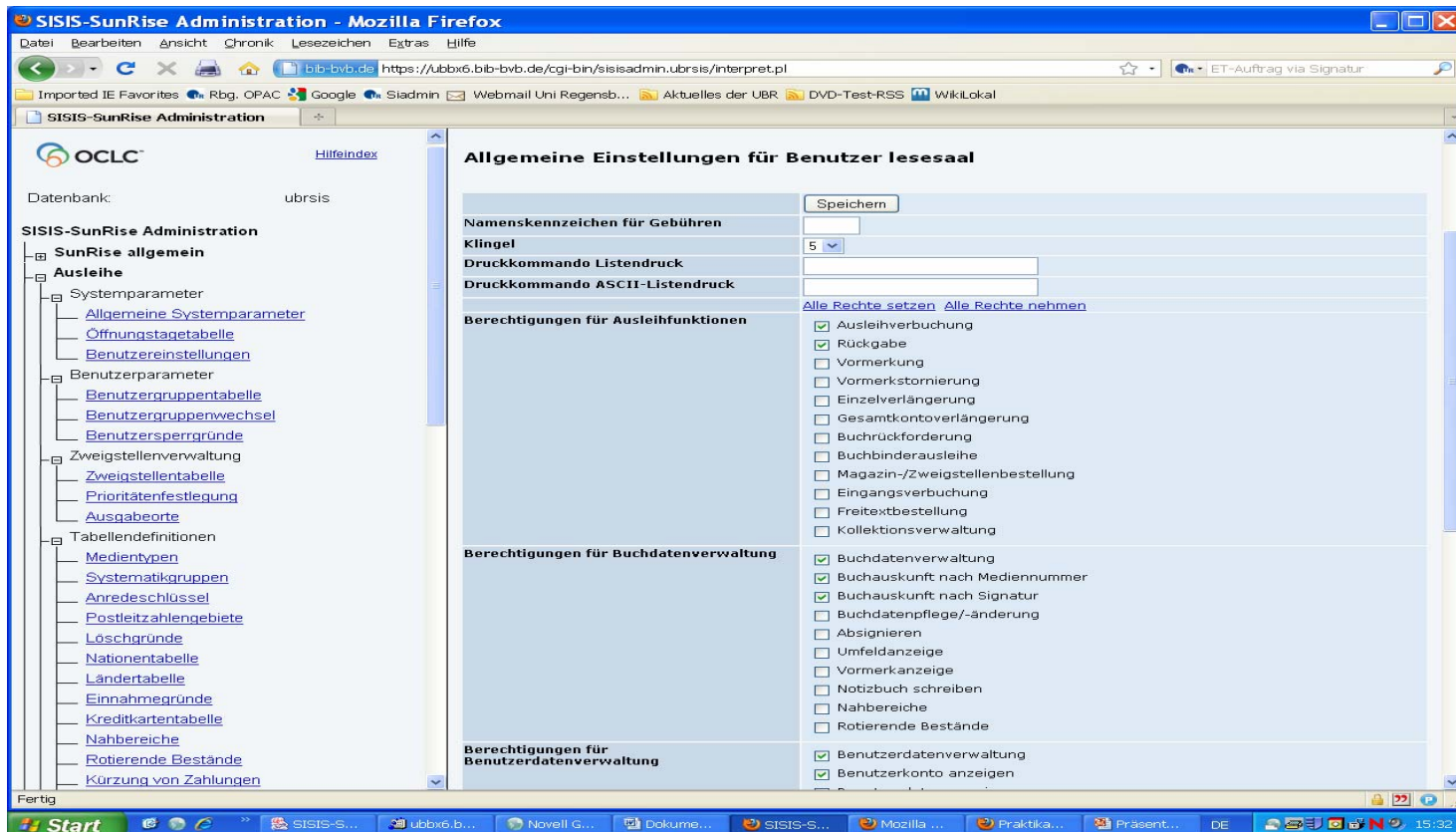

SISIS-SunRise Administration - Mozilla Firefox

https://ubbr6.bib-bvb.de/cgi-bin/sisisadmin.ubrsis/interpret.pl

Allgemeine Einstellungen für Benutzer lesesaal

Datenbank: ubrsis

SISIS-SunRise Administration

- SunRise allgemein
 - Ausleihe
 - Systemparameter
 - Allgemeine Systemparameter
 - Offnungstagnetabelle
 - Benutzereinstellungen
 - Benutzerparameter
 - Benutzergruppentabelle
 - Benutzergruppenwechsel
 - Benutzersperrgründe
 - Zweigstellenverwaltung
 - Zweigstellentabelle
 - Prioritätenfestlegung
 - Ausgabeorte
 - Tabellendefinitionen
 - Medientypen
 - Systematikgruppen
 - Anredeschlüssel
 - Postleitzahlengebiete
 - Löschgründe
 - Nationentabelle
 - Ländertabelle
 - Einnahmegründe
 - Kreditkartentabelle
 - Nahbereiche
 - Rotierende Bestände
 - Kürzung von Zahlungen

Namenskennzeichen für Gebühren

Klingel 5

Druckkommando Listendruck

Druckkommando ASCII-Listendruck

Berechtigungen für Ausleihfunktionen [Alle Rechte setzen](#) [Alle Rechte nehmen](#)

- Ausleihverbuchung
- Rückgabe
- Vormerkung
- Vormerkstornierung
- Einzelverlängerung
- Gesamtkontoverlängerung
- Buchrückforderung
- Buchbinderausleihe
- Magazin-/Zweigstellenbestellung
- Eingangsverbuchung
- Freitextbestellung
- Kollektionsverwaltung

Berechtigungen für Buchdatenverwaltung

- Buchdatenverwaltung
- Buchauskunft nach Mediennummer
- Buchauskunft nach Signatur
- Buchdatenpflege/-änderung
- Absignieren
- Umfeldanzeige
- Vormerkanzeige
- Notizbuch schreiben
- Nahbereiche
- Rotierende Bestände

Berechtigungen für Benutzerdatenverwaltung

- Benutzerdatenverwaltung
- Benutzerkonto anzeigen

Fertig

„Tagesarbeiten“

Kurz vor Mitternacht wird täglich der „Tageslauf“ gestartet:

- automatische Verlängerungen
- Mahnbriefe
- Erinnerungsmails
- Abräumlisten

„Tagesarbeiten“

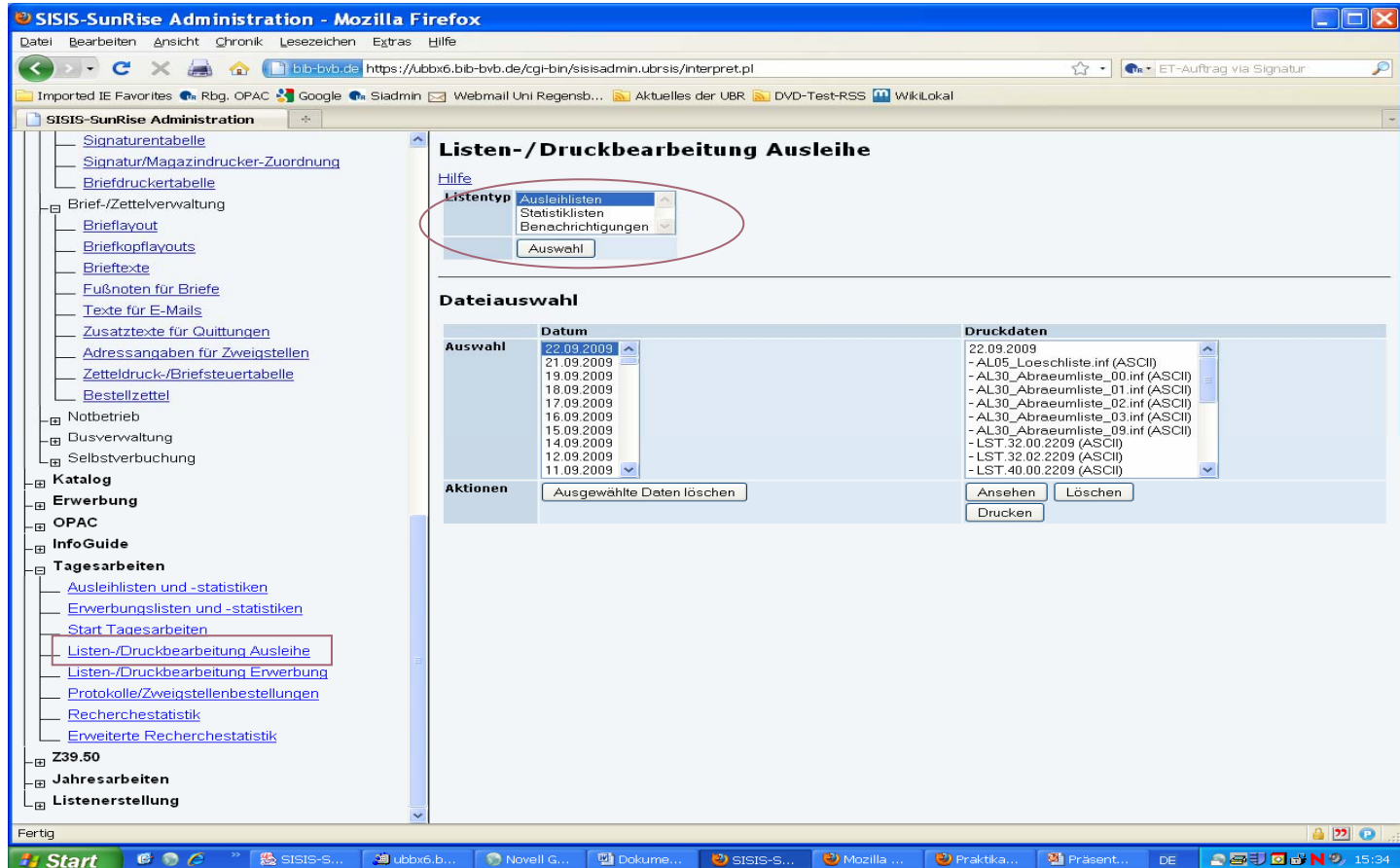

SISIS-SunRise Administration - Mozilla Firefox

https://ubbx6.bib-bvb.de/cgi-bin/sisisadmin.ubrsis/interpret.pl

Listen-/Druckbearbeitung Ausleihe

Hilfe

Listentyp: Ausleihlisten (dropdown menu highlighted with a red oval)

Dateiauswahl

Auswahl	Datum	Druckdaten
	22.09.2009	22.09.2009
	21.09.2009	-AL05_Loeschliste.inf (ASCII)
	19.09.2009	-AL30_Abraeumliste_00.inf (ASCII)
	18.09.2009	-AL30_Abraeumliste_01.inf (ASCII)
	17.09.2009	-AL30_Abraeumliste_02.inf (ASCII)
	16.09.2009	-AL30_Abraeumliste_03.inf (ASCII)
	15.09.2009	-AL30_Abraeumliste_09.inf (ASCII)
	14.09.2009	-LST.32.00.2209 (ASCII)
	12.09.2009	-LST.32.02.2209 (ASCII)
	11.09.2009	-LST.40.00.2209 (ASCII)

Aktionen: Ausgewählte Daten löschen, Ansehen, Löschen, Drucken

Navigation links in sidebar: [Ausleihlisten und -statistiken](#), [Erwerbungslisten und -statistiken](#), [Start Tagesarbeiten](#), [Listen-/Druckbearbeitung Ausleihe](#), [Listen-/Druckbearbeitung Erwerbung](#), [Protokolle/Zweigstellenbestellungen](#), [Recherchestatistik](#), [Erweiterte Recherchestatistik](#)

Statistiken

PCLReader - [C:\DOKUME~1\ADMINI~1\LOKALE~1\TEMP\CIR_TMP_LIST_VIEW_11390_SL83-AUSLASTUNGSSTATISTIK.PCL - Page 1 ...

File Preferences Search Page Effects Tools Window Help

Auslastungsstatistik 01.08.2011 - 31.08.2011 (Stand: 01.09.2011)

SISIS-SunRise Ausleihe
Liste SL83: Auslastungsstatistik

Zweigstaffel = 0													
Funktion	Zeit	-01h	-02h	-03h	-04h	-05h	-06h	-07h	-08h	-09h	-10h	-11h	-12h
Ausleihe	14	4	1	2	1	0	6	236	3250	6203	6528	6563	
Rückgabe	0	0	0	0	0	0	3	137	709	5289	6635	7361	
Verlängerung	0	0	0	0	0	0	0	30	19	100	165	138	
Gas.Kto.Verf.	0	0	0	0	0	0	0	0	0	0	0	0	
Vormerkung	42	16	4	2	1	0	11	59	110	230	364	405	
Vormerkstorn.	5	4	2	2	0	3	1	62	155	75	137	162	
Rückforderung	0	0	0	0	0	0	0	2	17	15	15	17	
Ben.Kloanzzeige	969	575	156	161	24	82	285	2008	6280	8398	10540	10288	
Ben.Datenanz.	456	212	109	48	28	25	169	851	2421	4396	5716	5718	
Ben.Aufnahme	0	0	0	0	0	0	0	5	3	145	55	36	
Ben.Aenderung	12	4	1	0	0	0	1	18	61	273	356	407	
Ben.Sperren	0	0	0	0	0	0	0	0	37	34	52	154	
Ben.Loeschen	0	0	0	0	0	0	0	0	0	3	3	3	
Ben.Freigabe	0	0	0	0	0	0	0	0	48	62	75	83	
Ersatzausweis	0	0	0	0	0	0	0	0	0	7	10	12	
Buch.Aufw./And.	0	0	0	0	0	0	2	407	1240	1161	1658	1765	
Vormerkanzzeige	0	0	0	0	0	0	19	263	978	873	1207	1139	
Absigmieren	0	0	0	0	0	0	0	7	4	15	10	18	
Gen.Erfassen	0	0	0	0	0	0	0	0	0	0	0	0	
PFL-Bestellung	41	13	11	1	2	0	5	41	98	229	323	333	
PFL-Bearbeitg.	0	0	0	0	0	0	0	104	262	438	460	471	
PFL-Rueckvers.	0	0	0	0	0	0	2	19	113	427	452	429	
Bestellung	17	9	3	2	0	0	0	16	73	145	238	286	
Magazinbest.	185	74	29	4	12	0	19	148	452	1082	1500	1768	
Eingangsvorb.	0	0	0	0	0	0	0	0	1	2	659	4222	
Buch.Loeschung	0	0	0	0	0	0	3	105	378	603	490	573	
Verlaeng.OPAC	187	107	20	41	2	28	54	378	1084	1453	1744	1572	
Kto.Verf.OPAC	72	13	0	6	0	0	3	58	127	310	347	134	
Summe	2900	1031	336	269	70	138	602	4954	17900	31946	39749	44037	

Funktion	Zeit	-13h	-14h	-15h	-16h	-17h	-18h	-19h	-20h	-21h	-22h	-23h	-24h
Ausleihe	4913	3211	7177	5618	4412	2924	427	327	70	59	37	16	53499
Rückgabe	4725	6389	6573	5908	5161	4532	1633	1620	39	153	35	0	56902
Verlängerung	69	95	173	113	69	160	3	0	0	0	3097	3967	8198
Gas.Kto.Verf.	1	0	0	0	0	0	0	0	0	0	0	0	1
Vormerkung	327	280	336	365	260	242	176	150	146	146	125	43	3840
Vormerkstorn.	96	94	121	71	63	89	42	13	22	17	21	2	1259
Rückforderung	9	7	17	56	11	3	0	0	0	0	0	0	169
Ben.Kloanzzeige	8213	7619	8853	6825	5886	5054	3256	2955	3109	2919	2378	685	97486
Ben.Datenanz.	4650	4364	5352	4546	3462	2850	1983	1601	1467	1418	1220	360	53422
Ben.Aufnahme	16	72	29	32	16	0	0	0	0	0	0	0	409
Ben.Aenderung	291	172	294	243	135	45	37	23	21	26	18	14	2451
Ben.Sperren	97	28	54	21	10	2	2	0	0	0	0	0	489
Ben.Loeschen	3	3	24	56	2	0	0	0	0	0	40	147	284
Ben.Freigabe	52	31	102	63	32	11	0	0	0	0	0	0	559
Ersatzausweis	9	1	6	8	1	0	0	0	0	0	0	0	52
Buch.Aufw./And.	925	1247	1009	1131	409	110	59	15	4	0	0	0	11142
Vormerkanzzeige	816	974	1075	1050	537	403	124	24	3	0	0	0	9485
Absigmieren	8	18	29	15	23	1	2	0	1	0	0	0	157
Gen.Erfassen	0	0	0	1	0	0	0	0	0	0	0	0	1
PFL-Bestellung	274	299	376	297	288	291	143	157	109	95	80	28	3534

Start | STSIS-... | Novell... | ubrz1... | Öffnung... | Micros... | STSIS-... | Micros... | Power... | PCLRe... | DE | 10:04

Monatsstatistik
August 2011

PCLReader - [C:\DOKUME~1\ADMINI~1\LOKALE~1\TEMP\CIR_TMP_LIST_VIEW_14773_SL80_DBS.PCL - Page 1 of ??]

File Preferences Search Page Effects Tools Window Help

Zweigstelle = 0 Universitätsbibliothek Regensburg

1. Bestand und Entleihungen (einschl. Verlängerungen)

1.1. Gesamtbestand **3689395**

1.2. Bestand und Entleihungen (einschl. Verlängerungen) nach

Medientyp	Bestand	nicht entleibar	Ausleihen
0	327	15	3
1	1963652	654	27374
2	51242	35	368
3	26893	22232	1
4	16233	9267	0
5	26214	449	177
6	763414	63990	5264
7	67035	38970	377
8	23316	4	12
9	315036	3	0
10	5	0	0
11	5523	0	518
12	62749	5	17784
13	18	0	11
18	0	0	4995
20	1	0	3411
21	0	0	243
22	2	2	0
23	0	0	1
24	0	0	147
26	0	0	5
29	0	0	13
31	122676	35170	397
33	85973	523	430
34	101	3	0
36	110159	0	3607
37	13847	0	535
38	27119	0	676
39	3597	0	63
40	333	0	19
42	632	2	3
43	989	0	13035
45	2307	0	97
99	2	0	0
Summe	3689395	171324	79586

1.3. Zugang/Abgang (Medieneinheiten)

Zugang	6045
Abgang	5286

Seite 1 von 39

Zahlen für die deutsche Bibliotheksstatistik vom August 2011

Start | SIS-S... | Novell G... | ubrz1.bl... | Öffnung... | Microsof... | SIS-S... | Microsof... | PCLRead... | DE | 10:06

Systemverwaltung OPAC



Webmail Uni Regensb... Aktuelles der UBR DVD-Test-RSS WIKILokal

Parameter für die Recherche [Zur Übersicht](#)

Titelsuche	<input type="checkbox"/> Automatische Trunkierung (Titelanfang)
Freie Feldsuche	<input checked="" type="checkbox"/> Anschluss Wörterbuch
	5 Minimale Anzahl Zeichen bei Linkstrunkierung
	3 Minimale Anzahl Zeichen bei Rechtstrunkierung
Standardsucheinstieg	Erweiterte Suche
erlaubte Suchfunktionen	<input type="checkbox"/> Einfache Suche
	<input checked="" type="checkbox"/> Erweiterte Suche
	<input checked="" type="checkbox"/> Systematiksuche
Systematik	RVKO
Systematikkategorie	[1701] Not_RVK
Automatische Trunkierung Systematik	<input type="checkbox"/>
Anzahl Suchfelder	4
	100
	999
	10
	100
	<input checked="" type="checkbox"/>

Regensburger Katalog - Mozilla Firefox

https://ubx6.bib-bvb.de/InfoGuideClient.ubrsis/search.do?methodToCall=switchSearchPage&searchType=2

Regensburger Katalog

suche **Merkliste** Konto weitere Angebote

Neue Suche Fachliche Suche suchhistorie

Sprachauswahl deutsch | **englisch**

Sucheingabe

Freie Suche

und Titel(wörter) und Autor/Hrsg. und Schlagwort

Suche in Regensburger Katalog

Suche eingrenzen nach **Erweiterte Einstellungen** Datenbank-Auswahl

genaue Suche auch ähnliche Begriffe finden

Aktuelle Zweigstelle (Abholort) Universitätsbibliothek Regensburg Anzeige der Titel nur aus Zweigstelle Alle Zweigstellen

Erscheinungsform alle Jahr von Jahr bis

Beispiele OPAC-Systemverwaltung:
Festlegung Sucheinstieg
Anzahl Suchfelder
Trunkierung

Alle Merklisteneinträgen vorselektieren

Weiterführende Suchkategorien bei Einzeltrefferanzeige "Quicksearch" [Zur Übersicht](#)

1. Kategorie	[100] Autor/Hrsg.
2. Kategorie	[902] Schlagwort_1
3. Kategorie	[907] Schlagwort_2
4. Kategorie	[912] Schlagwort_3
5. Kategorie	[917] Schlagwort_4
	[922] Schlagwort_5
	[1701] Notation
	[101] HRSG./MITARB.
	[927] Schlagwort_6
	[932] Schlagwort_7

Regensburger Katalog - Mozilla Firefox

https://lib6.bb-bvb.de/InfoGuideClient.ubrs/singletHit.do?methodToCall=showHit&identifier=1_FT_395409070&ourPos

Regensburger Katalog

Ihre Suchanfrage Autor/Hrsg. = gronemann, claudia Meinten Sie: Autor/Hrsg. = gronemann, claudia

Regensburger Katalog (2/4)

Postmoderne, postkoloniale Konzepte der Autobiographie in der Französischen und maghrebinischen Literatur
Autofiction - Nouvelle Autobiographie - Double Autobiographie - Aventure du texte

AUTOR: W Gronemann, Claudia.
DRT: VERLAG: JAHRE: Hildesheim [u.a.], Olms, 2002
SCHLAGWORT: Doubovovska, Serge Autobiographie / Erzähltechnik / Ich
SCHLAGWORT: Babbe-Guillet, Alan Autobiographie / Erzähltechnik / Ich
SCHLAGWORT: Diebar, Assia Autobiographie / Erzähltechnik / Ich
SCHLAGWORT: Medjeh, Abdelwahab Autobiographie / Erzähltechnik / Ich
ISBN/ISSN: W 3-487-11742-0
INHALTSVERZ: hier klicken
BESCHREIBUNG: hier klicken

in die Merkliste Libersortierte Titel

Exemplare Bestellen und mehr mehr zum Titel

AUTOR: Gronemann, Claudia
TITEL: Postmoderne, postkoloniale Konzepte der Autobiographie in der Französischen und Maghrebinischen Literatur
WEITERER TITEL: Autofiction - Nouvelle Autobiographie - Double Autobiographie - Aventure du texte
UNTERTITEL: Autofiction - Nouvelle Autobiographie - Double Autobiographie - Aventure du texte
DRT: Hildesheim [u.a.]
VERLAG: Olms
ISBN/ISSN: 3-487-11742-0
JAHR: 2002
UMFANG: 221 S.
REIHE/SERIE: Passagen ; 1
BEMERKUNG: Zugl.: Leipzig, Univ., Diss., 2002 u.a.1.: Gronemann, Claudia: Autofiction - Nouvelle Autobiographie - Double Autobiographie - Aventure du texte
BEHEBUNG D155: Zugl.: Leipzig, Univ., Diss., 2002
NOTATION: III 36401
NOTATION: III 25861
NOTATION: III 27561
NOTATION: III 2120
NOTATION: III 62170
NOTATION: II 70070
SCHLAGWORT: Doubovovska, Serge / Autobiographie / Erzähltechnik / Ich «Motiv»
SCHLAGWORT: Babbe-Guillet, Alan / Autobiographie / Erzähltechnik / Ich «Motiv»
SCHLAGWORT: Diebar, Assia / Autobiographie / Erzähltechnik / Ich «Motiv»
SCHLAGWORT: Medjeh, Abdelwahab / Autobiographie / Erzähltechnik / Ich «Motiv»

Beispiele OPAC-Systemverwaltung:
Weiterführende Suche

wordnung

Datenbank für Spellcheck	LOCAL_DATABASE
Sprachen für Spellcheck	en,fr

Zur Übersicht

Einstellungen zur Cover-Anzeige

Cover-Anzeige	<input checked="" type="checkbox"/>
Url Coveranzeige Amazon	http://ecs.amazonaws.de/ocmca/xml?Se
AccessKey	AWSAccessKeyId=AKIAIDZOLARWXS

Regensburger Katalog - Mozilla Firefox

https://ubbx6.bib-bvb.de/InfoGuideClient.ubrsis/singleHit.do?methodToCall=showHit&identifier=-1_FT_3954090788curPos

Regensburger Katalog

Neue Suche Fachliche Suche Suchhistorie Trefferliste **Detailanzeige**

Ihre Suchanfrage Autor/Hrsg. = gronemann, claudia Meinten Sie Autor/Hrsg. = großmann, claudia

Regensburger Katalog (2/4) [1 < > 4](#)

Postmoderne, postkoloniale Konzepte der Autobiographie in der französischen und maghrebinischen Literatur
Autofiction - Nouvelle Autobiographie - Double Autobiographie - Aventure du texte

AUTOR: W Gronemann, Claudia
ORT: VERLAG, JAHR: Hildesheim [u.a.], Olms, 2002
SCHLAGWORT: Doubrovsky, Serge, Autobiographie, Erzähltechnik, Ich
SCHLAGWORT: Robbe-Grillet, Alain, Autobiographie, Erzähltechnik, Ich
SCHLAGWORT: Diebar, Assia, Autobiographie, Erzähltechnik, Ich
SCHLAGWORT: Meddeb, Abdelwahab, Autobiographie, Erzähltechnik, Ich
ISBN/ISSN: W 3-487-11742-8
INHALTSVERZ.: [hier klicken](#)
BESCHREIBUNG: [hier klicken](#)

[in die Merkliste](#) | [übergordnete Titel](#)

Exemplare Bestellen und mehr! mehr zum Titel

AUTOR: Gronemann, Claudia
TITEL: Postmoderne, postkoloniale Konzepte der Autobiographie in der französischen und maghrebinischen Literatur
WEITERER TITEL: Autofiction - Nouvelle Autobiographie - Double Autobiographie - Aventure du texte
UNTERTITEL: Autofiction - Nouvelle Autobiographie - Double Autobiographie - Aventure du texte
ORT: Hildesheim [u.a.]
VERLAG: Olms
ISBN/ISSN: 3-487-11742-8
JAHR: 2002
UMFANG: 221 S.
REIHE/SERIE: Passagen ; 1
BEMERKUNG: Zugl.: Leipzig, Univ., Diss., 2002 u.d.T.: Gronemann, Claudia: Autofiction - Nouvelle Autobiographie - Double Autobiographie - Aventure du texte
BEMERKUNG D155.: Zugl.: Leipzig, Univ., Diss., 2002
NOTATION: JH 2092
NOTATION: JH 36401
NOTATION: JH 35861
NOTATION: JH 27561
NOTATION: JH 2170
NOTATION: JH 02170
NOTATION: JH 70070
SCHLAGWORT: Doubrovsky, Serge / Autobiographie / Erzähltechnik / Ich < Motiv >
SCHLAGWORT: Robbe-Grillet, Alain / Autobiographie / Erzähltechnik / Ich < Motiv >
SCHLAGWORT: Diebar, Assia / Autobiographie / Erzähltechnik / Ich < Motiv >
SCHLAGWORT: Meddeb, Abdelwahab / Autobiographie / Erzähltechnik / Ich < Motiv >

Start | ubbx6... | Novell... | SISIS... | Zentra... | SISIS... | Regen... | syste... | PCLRe...

Coveranzeige
aus Amazon

Voreinstellung
Zweigstelle

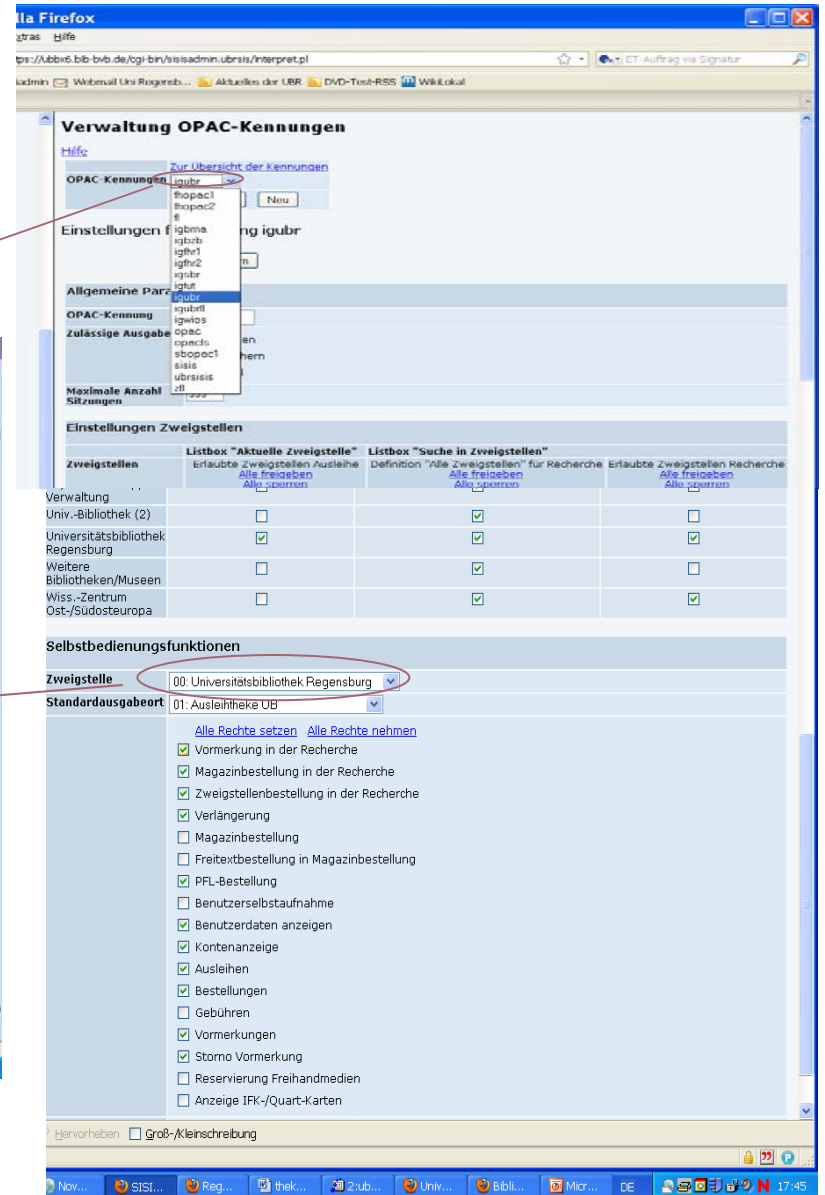
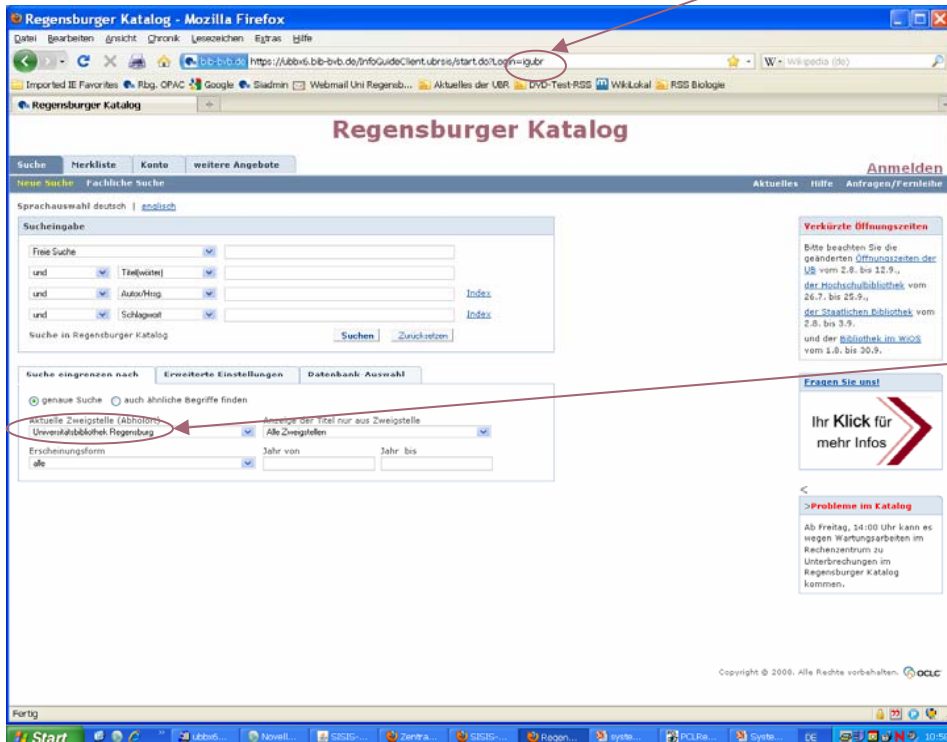

Systemverwaltung OPAC und Ausleihe

Beispiel:
Informationsbereich

SISIS-SunRise Administration - Mozilla Firefox

URL: https://lib66.bb-bvb.de/cgi-bin/sisadmin.ubrsz/interprat.pl

Informationsbereich

Vorhandene Teilbereiche: August2010_UB

Buttons: [Bearbeiten](#) [Löschen](#) [Neu](#) [Kontakte](#)

Teilbereich August2010_UB bearbeiten

Bezeichnung: August2010_UB
Sortierung: 1

Sprache: de (Wert vorhanden) [Bearbeiten](#)

Teilbereich August2010_UB für Sprache de bearbeiten

[Speichern](#)

```
<div class="box3">
  <div class="box3-header">
    <div class="box3-img"><font color="#FF0000"><b>Verkürzte Öffnungszeiten</b></font></h2>
  </div>
  <div class="box3-content">
    <p><p>Bitte beachten Sie die geänderten <a href="http://www.bibliothek.uni
    <p><a href="http://www3.fh-regensburg.de/bibliothek/onlinebib/">der Hochsch
    <p><a href="http://www.staatliche-bibliothek-regensburg.de/">der Staatlich
    <p><a href="http://www.wiso-regensburg.de/bibliothek/news.html">B
    </p>
  </div>
</div>
```

Regensburger Katalog - Mozilla Firefox

URL: https://lib66.bb-bvb.de/infoGuideClient.ubrsz/start.do?login=igubr

Regensburger Katalog

Suche | Merkliste | Konto | weitere Angebote

Neue Suche | Fachliche Suche

Sprachauswahl deutsch | **englisch**

Sucheingabe:

Freie Suche

und | Tage/Woche

und | Autos/Hrsg

und | Schlagwort

Suche in Regensburger Katalog [Suchen](#) [Zurücksetzen](#)

Suche eingrenzen nach | Erweiterte Einstellungen | Datenbank: Auswahl

genaue Suche auch ähnliche Begriffe finden

Aktuelle Zweigstelle (Abholort): **Universitätsbibliothek Regensburg** | Anzeige der Titel nur aus Zweigstelle: **Alle Zweigstellen**

Erscheinungsform: **alle** | Jahr von: | Jahr bis: |

Verkürzte Öffnungszeiten

Bitte beachten Sie die geänderten **Öffnungszeiten der UB** vom 2.8. bis 12.9., der **Hochschulbibliothek** vom 26.7. bis 25.9., der **Staatlichen Bibliothek** vom 2.8. bis 3.9. und der **Bibliothek im WOC** vom 1.8. bis 20.9.

Ihr Klick für mehr Infos

Probleme im Katalog

Ab Freitag, 14:00 Uhr kann es wegen Wartungsarbeiten im Rechenzentrum zu Unterbrechungen im Regensburger Katalog kommen.

Copyright © 2009. Alle Rechte vorbehalten.

Beispiel:
Sucheinschränkungen

Wert	Bezeichnen	Löschen
Hochschulschrift	Bezeichnen	Löschen
Zeitung/Zeitschrift	Bezeichnen	Löschen
Schriftenreihe	Bezeichnen	Löschen
DVD/CD-ROM	Bezeichnen	Löschen
Audiobook	Bezeichnen	Löschen
E-Book	Bezeichnen	Löschen
Film-DVD	Bezeichnen	Löschen

Eingebundene
Datenbanken /Kataloge =
Targets

The screenshot shows the 'Regensburger Katalog' website in a Mozilla Firefox browser. The main search area is visible, along with a sidebar for 'Datenbank-Auswahl' (Database Selection). A red circle highlights the 'Datenbank-Auswahl' section, and a red arrow points from this circle to the 'Bayerischer Verbundkatalog (Fast-Index)' option in the 'Weitere Datenbanken' list. Another red arrow points from the 'Bayerischer Verbundkatalog' text in the search results to the 'Targetdefinition' window in the adjacent screenshot.

The screenshot shows the 'SISIS-SunRise Administration - Mozilla Firefox' interface. The 'Targetdefinition' window is open, showing the configuration for the 'FAST BVB' target. The 'Targets' dropdown is set to 'FAST BVB'. The 'Target FAST' dropdown is also set to 'FAST BVB'. The 'Name' field is 'FAST BVB', and the 'URL' is 'http://www.gateway-bayern.de'. The 'Bezeichnung (de)' field contains 'Bayerischer Verbundkatalog (Fast-Index)'. The 'Beschreibung (de)' field contains the text: 'Der bayerische Verbundkatalog (Fast-Index) enthält den Bestand der wissenschaftlichen Bibliotheken Bayerns (Universitäts-, Fachhochschul-, Staatliche und Institutsbibliotheken)'. The 'Beschreibung (en)' field contains the text: 'The Bavarian Union Catalogue (Fast-Index) contains the stock of the scientific libraries in Bavaria (University, State and Institute libraries)'. The 'Beschreibung (fr)' and 'Beschreibung (nl)' fields are empty.

Recherchestatistiken

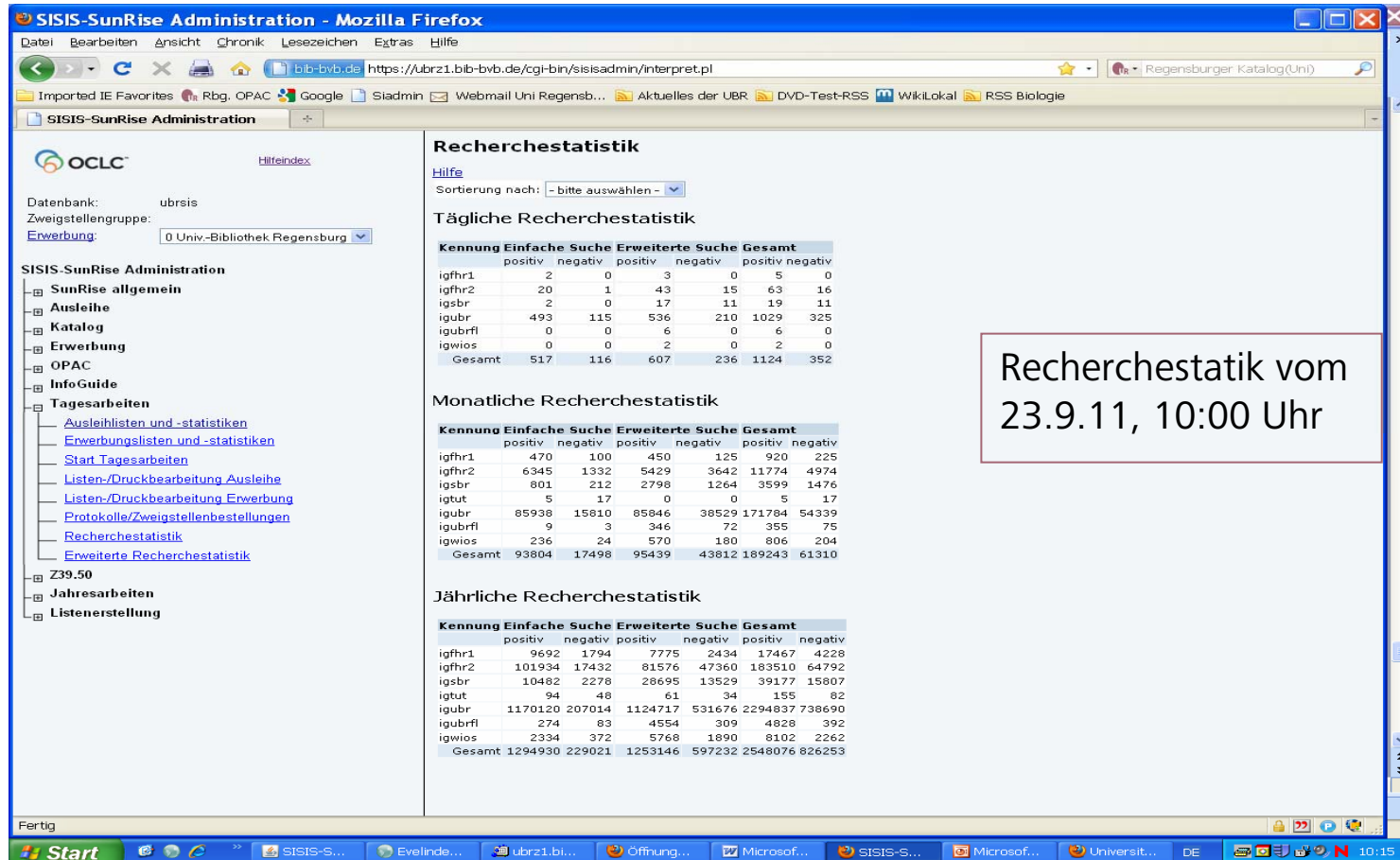

SISIS-SunRise Administration - Mozilla Firefox

URL: <https://ubrz1.bib-bvb.de/cgi-bin/sisisadmin/interpret.pl>

Imported IE Favorites: Rbg_OPAC, Google, Siadmin, Webmail Uni Regensb..., Aktuelles der UBR, DVD-Test-RSS, WikiLokal, RSS Biologie

SISIS-SunRise Administration

OCLC Hilfeindex

Datenbank: ubrsis
Zweigstellengruppe: 0 Univ-Bibliothek Regensburg

SISIS-SunRise Administration

- SunRise allgemein
- Ausleihe
- Katalog
- Erwerbung
- OPAC
- InfoGuide
- Tagesarbeiten
 - Ausleihlisten und -statistiken
 - Erwerbungslisten und -statistiken
 - Start Tagesarbeiten
 - Listen-/Druckbearbeitung Ausleihe
 - Listen-/Druckbearbeitung Erwerbung
 - Protokolle/Zweigstellenbestellungen
 - Recherchestatistik
 - Erweiterte Recherchestatistik
- Z39.50
- Jahresarbeiten
- Listenerstellung

Recherchestatistik

Hilfe

Sortierung nach: - bitte auswählen -

Tägliche Recherchestatistik

Kennung	Einfache Suche		Erweiterte Suche		Gesamt	
	positiv	negativ	positiv	negativ	positiv	negativ
igfhr1	2	0	3	0	5	0
igfhr2	20	1	43	15	63	16
igsbr	2	0	17	11	19	11
igubr	493	115	536	210	1029	325
igubrfl	0	0	6	0	6	0
igwios	0	0	2	0	2	0
Gesamt	517	116	607	236	1124	352

Monatliche Recherchestatistik

Kennung	Einfache Suche		Erweiterte Suche		Gesamt	
	positiv	negativ	positiv	negativ	positiv	negativ
igfhr1	470	100	450	125	920	225
igfhr2	6345	1332	5429	3642	11774	4974
igsbr	801	212	2798	1264	3599	1476
igtut	5	17	0	0	5	17
igubr	85938	15810	85846	38529	171784	54339
igubrfl	9	3	346	72	355	75
igwios	236	24	570	180	806	204
Gesamt	93804	17498	95439	43812	189243	61310

Jährliche Recherchestatistik

Kennung	Einfache Suche		Erweiterte Suche		Gesamt	
	positiv	negativ	positiv	negativ	positiv	negativ
igfhr1	9692	1794	7775	2434	17467	4228
igfhr2	101934	17432	81576	47360	183510	64792
igsbr	10482	2278	28695	13529	39177	15807
igtut	94	48	61	34	155	82
igubr	1170120	207014	1124717	531676	2294837	738690
igubrfl	274	83	4554	309	4828	392
igwios	2334	372	5768	1890	8102	2262
Gesamt	1294930	229021	1253146	597232	2548076	826253

Recherchestatik vom
23.9.11, 10:00 Uhr

Fertig

Windows Taskbar: Start, SISIS-S..., Evelinde..., ubrz1.bi..., Öffnung..., Microsoft..., SISIS-S..., Microsoft..., Universit..., DE, 10:15

Rechercheprotokoll in der Systemverwaltung

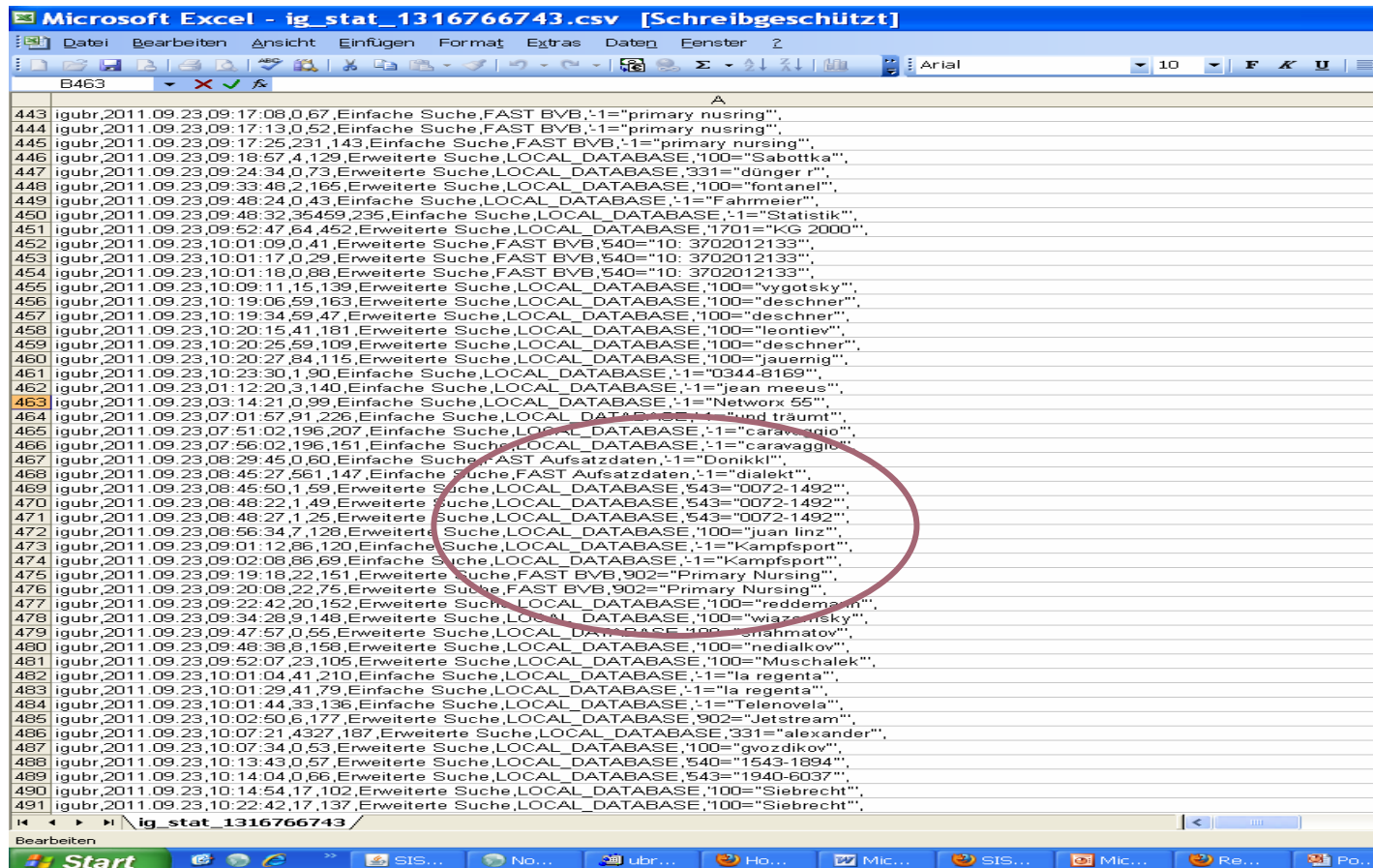

Row	Date	Time	Search Type	Database	Search Term
443	igubr,2011.09.23	09:17:08,0,67	Einfache Suche	FAST BVB	,-1="primary nusring"
444	igubr,2011.09.23	09:17:13,0,52	Einfache Suche	FAST BVB	,-1="primary nusring"
445	igubr,2011.09.23	09:17:25,231,143	Einfache Suche	FAST BVB	,-1="primary nursing"
446	igubr,2011.09.23	09:18:57,4,129	Erweiterte Suche	LOCAL_DATABASE	'100="Sabotka"
447	igubr,2011.09.23	09:24:34,0,73	Erweiterte Suche	LOCAL_DATABASE	'331="dönger r"
448	igubr,2011.09.23	09:33:48,2,165	Erweiterte Suche	LOCAL_DATABASE	'100="fortanel"
449	igubr,2011.09.23	09:48:24,0,43	Einfache Suche	LOCAL_DATABASE	,-1="Fahrmeier"
450	igubr,2011.09.23	09:48:32,35459,235	Einfache Suche	LOCAL_DATABASE	,-1="Statistik"
451	igubr,2011.09.23	09:52:47,64,452	Erweiterte Suche	LOCAL_DATABASE	'1701="KG 2000"
452	igubr,2011.09.23	10:01:09,0,41	Erweiterte Suche	FAST BVB	'540="10: 3702012133"
453	igubr,2011.09.23	10:01:17,0,29	Erweiterte Suche	FAST BVB	'540="10: 3702012133"
454	igubr,2011.09.23	10:01:18,0,88	Erweiterte Suche	FAST BVB	'540="10: 3702012133"
455	igubr,2011.09.23	10:09:11,15,139	Erweiterte Suche	LOCAL_DATABASE	'100="vygotsky"
456	igubr,2011.09.23	10:19:06,59,163	Erweiterte Suche	LOCAL_DATABASE	'100="deschner"
457	igubr,2011.09.23	10:19:34,59,47	Erweiterte Suche	LOCAL_DATABASE	'100="deschner"
458	igubr,2011.09.23	10:20:15,41,181	Erweiterte Suche	LOCAL_DATABASE	'100="leontiev"
459	igubr,2011.09.23	10:20:25,59,109	Erweiterte Suche	LOCAL_DATABASE	'100="deschner"
460	igubr,2011.09.23	10:20:27,84,115	Erweiterte Suche	LOCAL_DATABASE	'100="juernig"
461	igubr,2011.09.23	10:23:30,1,93	Einfache Suche	LOCAL_DATABASE	,-1="03448193"
462	igubr,2011.09.23	01:12:20,3,140	Einfache Suche	LOCAL_DATABASE	,-1="jean meus"
463	igubr,2011.09.23	03:14:21,0,99	Einfache Suche	LOCAL_DATABASE	,-1="Networx 55"
464	igubr,2011.09.23	07:01:57,91,226	Einfache Suche	LOCAL_DATABASE	,-1="und träumt"
465	igubr,2011.09.23	07:51:02,196,207	Einfache Suche	LOCAL_DATABASE	,-1="caravaggio"
466	igubr,2011.09.23	07:56:02,196,151	Einfache Suche	LOCAL_DATABASE	,-1="caravaggio"
467	igubr,2011.09.23	08:29:45,0,60	Einfache Suche	FAST Aufsatzdaten	,-1="Donikkl"
468	igubr,2011.09.23	08:45:27,561,147	Einfache Suche	FAST Aufsatzdaten	,-1="dialekt"
469	igubr,2011.09.23	08:45:50,1,59	Erweiterte Suche	LOCAL_DATABASE	'543="0072-1492"
470	igubr,2011.09.23	08:48:22,1,49	Erweiterte Suche	LOCAL_DATABASE	'543="0072-1492"
471	igubr,2011.09.23	08:48:27,1,25	Erweiterte Suche	LOCAL_DATABASE	'543="0072-1492"
472	igubr,2011.09.23	08:56:34,7,128	Erweiterte Suche	LOCAL_DATABASE	'100="juan linz"
473	igubr,2011.09.23	09:01:12,86,120	Einfache Suche	LOCAL_DATABASE	,-1="Kampfsport"
474	igubr,2011.09.23	09:02:08,86,69	Einfache Suche	LOCAL_DATABASE	,-1="Kampfsport"
475	igubr,2011.09.23	09:19:15,22,151	Erweiterte Suche	FAST BVB	'902="Primary Nursing"
476	igubr,2011.09.23	09:20:08,22,75	Erweiterte Suche	FAST BVB	'902="Primary Nursing"
477	igubr,2011.09.23	09:22:42,20,152	Erweiterte Suche	LOCAL_DATABASE	'100="reddema"
478	igubr,2011.09.23	09:34:28,9,148	Erweiterte Suche	LOCAL_DATABASE	'100="wiazowsky"
479	igubr,2011.09.23	09:47:57,0,55	Erweiterte Suche	LOCAL_DATABASE	'100="shmatov"
480	igubr,2011.09.23	09:48:38,8,158	Erweiterte Suche	LOCAL_DATABASE	'100="nedialkov"
481	igubr,2011.09.23	09:52:07,23,105	Erweiterte Suche	LOCAL_DATABASE	'100="Muschalek"
482	igubr,2011.09.23	10:01:04,41,210	Einfache Suche	LOCAL_DATABASE	,-1="la regenta"
483	igubr,2011.09.23	10:01:29,41,79	Einfache Suche	LOCAL_DATABASE	,-1="la regenta"
484	igubr,2011.09.23	10:01:44,33,136	Einfache Suche	LOCAL_DATABASE	,-1="Telenovela"
485	igubr,2011.09.23	10:02:50,6,177	Erweiterte Suche	LOCAL_DATABASE	'902="Jetstream"
486	igubr,2011.09.23	10:07:21,4327,187	Erweiterte Suche	LOCAL_DATABASE	'331="alexander"
487	igubr,2011.09.23	10:07:34,0,53	Erweiterte Suche	LOCAL_DATABASE	'100="gvozdikov"
488	igubr,2011.09.23	10:13:43,0,57	Erweiterte Suche	LOCAL_DATABASE	'540="1543-1894"
489	igubr,2011.09.23	10:14:04,0,166	Erweiterte Suche	LOCAL_DATABASE	'543="1540-6037"
490	igubr,2011.09.23	10:14:54,17,102	Erweiterte Suche	LOCAL_DATABASE	'100="Siebrecht"
491	igubr,2011.09.23	10:22:42,17,137	Erweiterte Suche	LOCAL_DATABASE	'100="Siebrecht"



UB Regensburg: OPAC-Rechercheprotokoll - Mozilla Firefox

http://ubr1.bib-bvb.de/cgi-bin/ubr-cgi/opacprot.pl

Regensburger Katalog(Uni)

UB Regensburg: OPAC-Recher...

[149] igubr / 21.09.11, 07:06:17 / Erweiterte Suche in 'Lokale Datenbank' / 1 Treffer (Dauer: 81 ms) / (0="407952")
 Katalognummer (B: 4507952)

[150] igubr / 21.09.11, 07:06:39 / Erweiterte Suche in 'Lokale Datenbank' / 0 Treffer (Dauer: 253 ms) / ((331="Multiple integrals in the calculus of variations and non linear elliptic systems") & (0100="Giacinta") & (0425="1981")
 Titel(wörter) : Multiple integrals in the calculus of variations and non linear elliptic systems
 und
 Autor/Hrsg. : Giacinta
 und
 Jahr : 1981

[151] igubr / 21.09.11, 07:06:45 / Erweiterte Suche in 'Lokale Datenbank' / 1 Treffer (Dauer: 96 ms) / (0="3434038")
 Katalognummer (B: 3434038)

[152] igubr / 21.09.11, 07:07:06 / Erweiterte Suche in 'Lokale Datenbank' / 0 Treffer (Dauer: 140 ms) / (331="Liebesaffären zwischen Problem und Lösung")

[153] igubr / 21.09.11, 07:07:19 / Erweiterte Suche in 'FAST Aufsatzdaten' / 0 Treffer (Dauer: 121 ms) / (331="Liebesaffären zwischen Problem und Lösung")

[154] igubr / 21.09.11, 07:07:20 / Erweiterte Suche in 'FAST BVB' / 2 Treffer (Dauer: 195 ms) / (331="Liebesaffären zwischen Problem und Lösung")

[155] igubr / 21.09.11, 07:07:29 / Erweiterte Suche in 'Lokale Datenbank' / 0 Treffer (Dauer: 52 ms) / (10="8V019523991")
 Fremdnummer : BV019523991

[156] igubr / 21.09.11, 07:07:29 / Erweiterte Suche in 'Lokale Datenbank' / 0 Treffer (Dauer: 143 ms) / (510="3-89670-430-3")
 ISBN, ISSN u. a. : 3-89670-430-3

[157] igubr / 21.09.11, 07:07:29 / Erweiterte Suche in 'Lokale Datenbank' / 0 Treffer (Dauer: 23 ms) / (((100="Schmidt, Gunther") & (331="Liebesaffären zwischen Problem und Lösung") & (425="2004") & (335="hypnosystemisches Arbeiten in schwierigen Kontexten")
 Autor/Hrsg. : Schmidt, Gunther
 und
 Titel(wörter) : Liebesaffären zwischen Problem und Lösung
 und
 Jahr : 2004
 und
 335=hypnosystemisches Arbeiten in schwierigen Kontexten

[158] igubr / 21.09.11, 07:07:29 / Erweiterte Suche in 'Lokale Datenbank' / 0 Treffer (Dauer: 24 ms) / (10="8V019523991")
 Fremdnummer : BV019523991

Suchen: aufs

Abwärts Aufwärts Hervorheben Groß-/Kleinschreibung

Fertig

Start SIS-... Novell... ubr1... UB Re... Micros... SIS-... Micros... Regen... Micros... DE 10:50

Aufbereitetes
Rechercheprotokoll

UB Regensburg: OPAC-Rechercheprotokoll - Mozilla Firefox

http://ubrz1.bib-bvb.de/cgi-bin/ubr-cgi/opacprot.pl

UB Regensburg: OPAC-Recher...

UB Regensburg

OPAC-Rechercheprotokoll

Verwendung von Recherche-Targets
in einem wählbaren Zeitraum
Mögliche Einschränkungen:
- Nur Recherchen, die von einer der ausgewählten OPAC-Kennungen ausgeführt wurden, werden berücksichtigt

Auswertungszeitraum: 21.09.2011 - 21.09.2011
OPAC-Kennungen: igfhr1 + igfhr2 + igsbri + igubr + igubrfl + zfl + igwios

Target	Felder	Anzahl	Anteil	Treffer	Null-Treffer	Null-Treffer-Quote	Trefferzahl größer 50	Viele-Treffer-Quote
Lokale Datenbank	INSCESAMT	12184	100.00%	9704	2480	20.35%	3004	24.66%
	Alle Felder	6346	52.08%	5425	921	14.51%	2324	36.62%
	Titel(wörter)	2413	19.80%	1696	717	29.71%	302	12.52%
	Autor/Hrsg.	2138	17.55%	1493	645	30.17%	223	10.43%
	Schlagwort	363	2.98%	262	101	27.82%	122	33.61%
	Titelanfang	10	0.10%	13	3	10.75%	1	0.25%
	Körperschaft	4	0.03%	4	0	0.00%	0	0.00%
	ISBN, ISSN u.a.	345	2.83%	83	262	75.94%	0	0.00%
	ISSN	38	0.31%	11	27	71.05%	0	0.00%
	Notation	50	0.41%	42	8	16.00%	23	46.00%
	Signatur	114	0.94%	86	28	24.56%	8	7.02%
	Jahr	276	2.27%	121	155	56.16%	32	11.59%
	Verlagsort	24	0.20%	12	12	50.00%	7	29.17%
	Verlag	0	0.00%	0	0	0.00%	0	0.00%
	Reihe, Band	0	0.00%	0	0	0.00%	0	0.00%
	Erscheinungsform	259	2.13%	199	60	23.17%	47	18.15%
	Katalognummer (BibTip)	1004	8.24%	996	8	0.80%	0	0.00%
	Sprache	0	0.00%	0	0	0.00%	0	0.00%
	Zweigstelle	77	0.63%	64	13	16.88%	30	38.96%
	Fremdnummer	622	5.11%	321	301	48.39%	0	0.00%
	ZDB-ID	0	0.00%	0	0	0.00%	0	0.00%
	Autor/Hrsg. Index	0	0.00%	0	0	0.00%	0	0.00%
	Körperschaft Index	0	0.00%	0	0	0.00%	0	0.00%
	Schlagwort Index	0	0.00%	0	0	0.00%	0	0.00%
	Unbekannt	9	0.07%	0	9	100.00%	0	0.00%
	335	102	0.84%	0	102	100.00%	0	0.00%
	3000100	1	0.01%	1	0	0.00%	0	0.00%
4000902	3	0.02%	3	0	0.00%	2	66.67%	

Suchen: aufs Abwärts Aufwärts Hervorheben Groß-/Kleinschreibung

Fertig

Start SISIS-... Novell... ubrz1... UB Re... Micros... SISIS-... Micros... Regen... Micros... DE 10:54

Aufbereitung nach
Datenbanken / Katalogen

Weiterhin viel Spaß und
Erfolg im Praktikum!